

1:5.000	1:500
140 (8-4)	61
Detalle:	

140 (8-4)	140 (8-4)	140 (8-4)
52	53	54
•	61	62
•	5	6

CARTOGRAFIA URBANA DE ESTELLA

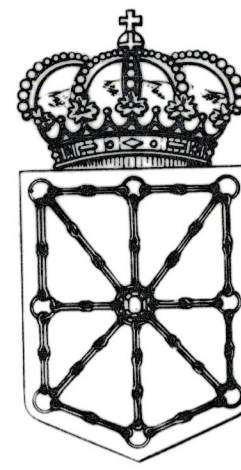

DIPUTACION FORAL
DE
NAVARRA
DIRECCION DE OBRAS PUBLICAS
Servicio Cartográfico

ESTELLA	DEVOLUCION	DESTINO	SALIDA	SALIDA	SALIDA	SALIDA	SALIDA	SALIDA	SALIDA	SALIDA	19	
											140(8-4)	61
											29	DES
											51	

SIGNOS CONVENCIONALES	
△	Vertice de Triangulación
△	Estacion de Posision
△	Señal de Nivelación
+	Punto de Apoyo Fotogramétrico
+	Punto de Control de Restitución
δ	Faro
□	Registro de Abastecimiento
☒	Registro de Energía Eléctrica
○	Registro de Saneamiento
○	Registro de Telefónico
●	Boca de Riego
■	Sumidero
⊞	Torre de Tendido Eléctrico
•	Poste de Tendido Eléctrico
○	Poste de Telefonos



ESTELLA

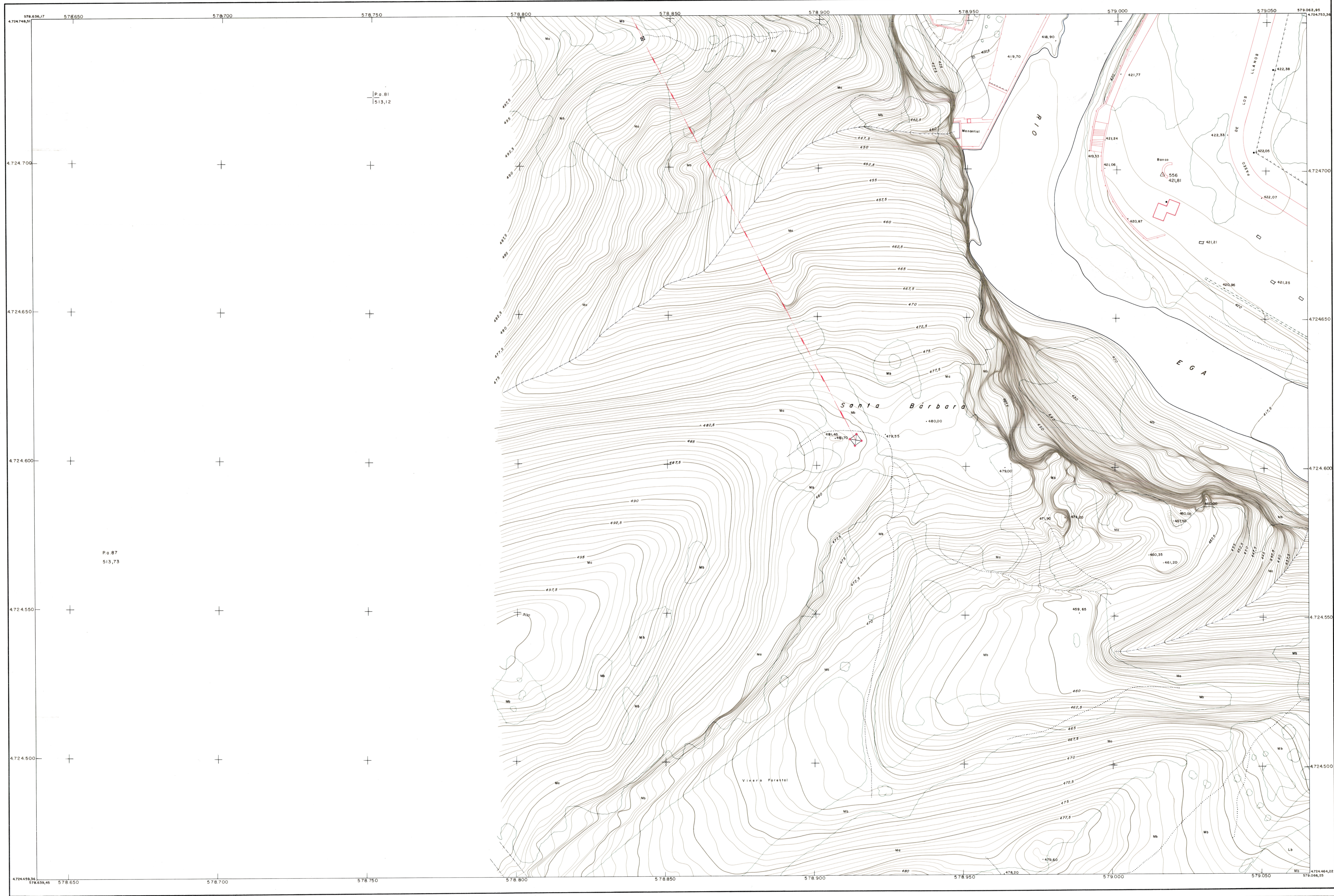

Proyección U.T.M.
Altitudes referidas al nivel medio del mar en Alicante

HOJA 29 de 51

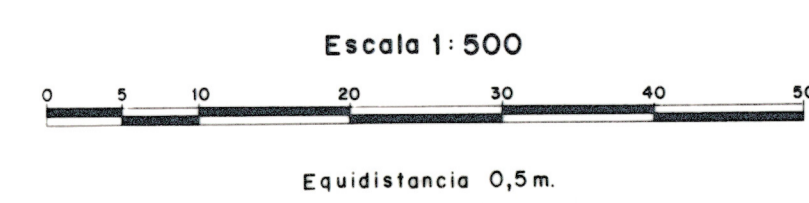

TOPYCAR TOPOGRAFIA Y CARTOGRAFIA S.L.
Auto. Madrid. Ptejo. 81. T. 4335597. MADRID. T.
FECHA DE VUELO: OCTUBRE 1983
FECHA DE PLANO: ENERO 1984
HOJA nº: 140 (8-4) 61