

1:5.000	1:500
8-5	57
Detalle:	

140 (8-4)	140 (8-5)	-
56	49	-
140 (8-4)	140 (8-5)	140 (8-5)
64	57	58
172 (1-4)	172 (1-5)	172 (1-5)
8	1	2

# CARTOGRAFIA URBANA DE ESTELLA

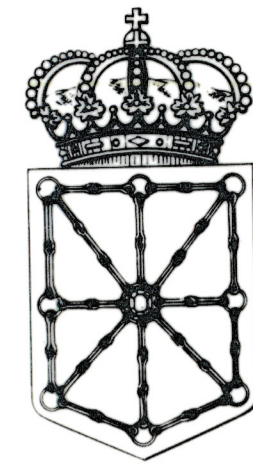

DIPUTACION FORAL  
DE  
NAVARRA  
DIRECCION DE OBRAS PUBLICAS  
Servicio Cartográfico

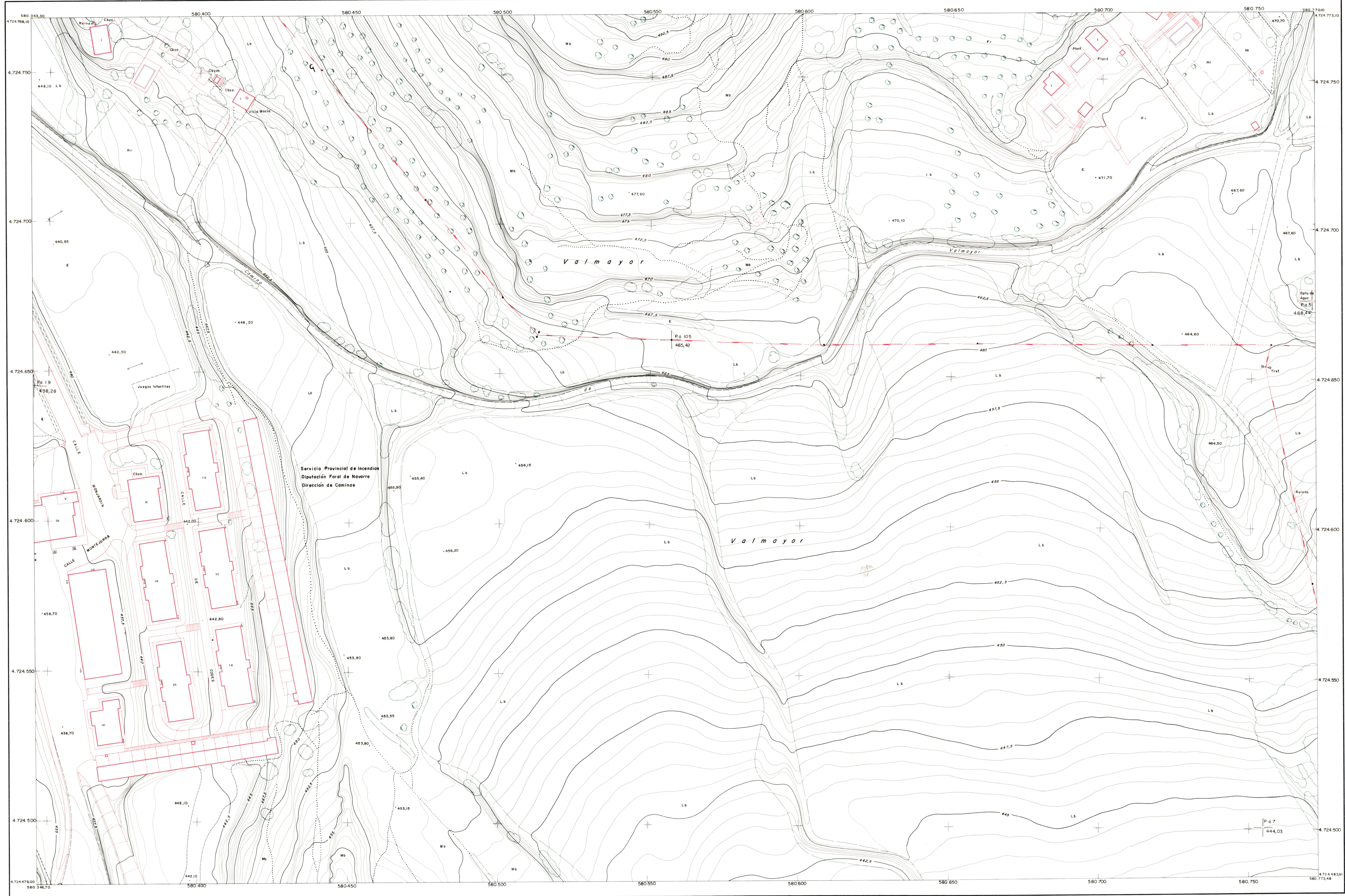

ESTELLA		140 (8-5) 57		33 DE 51	
FECHA	COPIAS	FECHA	COPIAS	FECHA	COPIAS
DISTINTO	DEVOLUCION	SALIDA	DEVOLUCION	SALIDA	DEVOLUCION
DISTINTO	DEVOLUCION	SALIDA	DEVOLUCION	SALIDA	DEVOLUCION

- SIGNOS CONVENCIONALES**
- △ Vértice de Triangulación
  - △ Estación de Poligonal
  - △ Señal de Nivelación
  - + Punto de Apoyo Fotogramétrico
  - + Punto de Control de Restitución
  - δ Faro
  - Registro de Abastecimiento
  - ⊞ Registro de Energía Eléctrica
  - Registro de Saneamiento
  - T Registro de Telefónica
  - Boca de Riego
  - ≡ Sumidero
  - ⊞ Torre de Tendido Eléctrico
  - Poste de Tendido Eléctrico
  - Poste de Telefonos



ESTELLA

Proyección UTM  
Altitudes referidas al nivel medio del mar en Alicante

HOJA 33 de 51

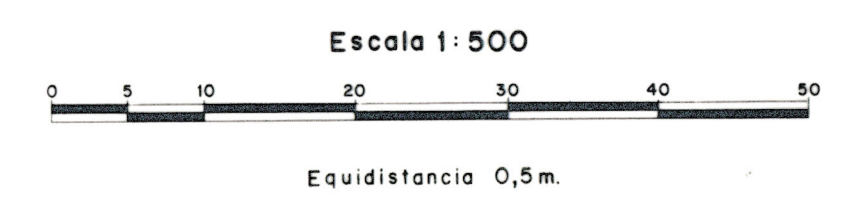

**TOPYCAR** TOPOGRAFIA Y CARTOGRAFIA S.L.  
Año: Miel: Polyo S.I. 43359P. MADRID. T.  
FECHA DE VUELO: OCTUBRE 1983  
FECHA DE PLANO: ENERO 1984  
HOJA nº: 140 (8-5) 57