

1:5.000	1:500
1-4	24
Detalle:	

172 (I-4)	172 (I-4)	172 (I-5)
15	16	9
172 (I-4)	172 (I-4)	172 (I-5)
23	24	17

CARTOGRAFIA URBANA DE ESTELLA

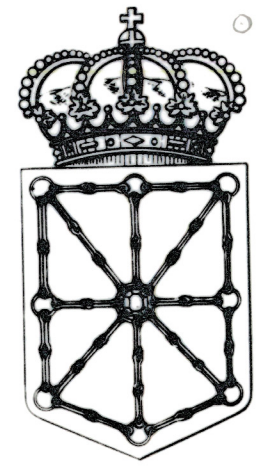

DIPUTACION FORAL
DE
NAVARRA
DIRECCION DE OBRAS PUBLICAS
Servicio Cartográfico

ESTELLA	172 (I-4) 24		TAMANO	
	SECCION	50 de 51		
	DIVISIO		DIVISIO	
	DIVISIO		DIVISIO	

SIGNOS CONVENCIONALES

- △ Vértice de Triangulación
- Estación de Poligonal
- Señal de Nivelación
- + Punto de Apoyo Fotogramétrico
- Punto de Control de Restitución
- ⊙ Foraja
- Registro de Abastecimiento
- ⊠ Registro de Energía Eléctrica
- Registro de Saneamiento
- OT Registro de Telefónica
- Boca de Riego
- ≡ Sumidero
- ⊠ Torre de Tendido Eléctrico
- Poste de Tendido Eléctrico
- Poste de Telefonos

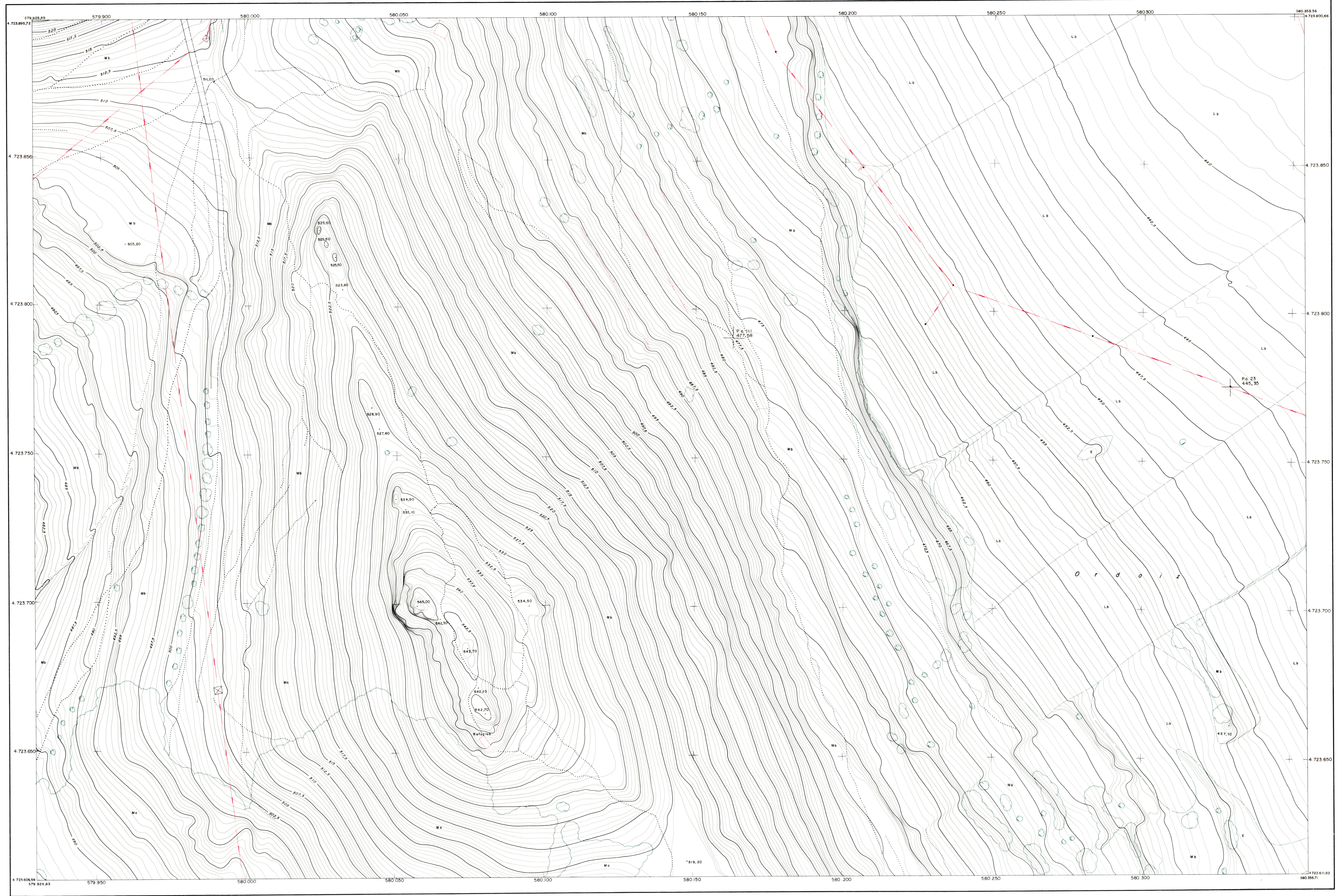

ESTELLA

Proyección U.T.M.
Altitudes referidas al nivel medio del mar en Alicante

Escala 1:500
Equidistancia 0,5m.