

| | |
|----------|-------|
| 1:5.000 | 1:500 |
| 1-4 | 5 |
| Detalle: | |

| | |
|-----------|-----------|
| 140 (B-4) | 140 (B-4) |
| 61 | 62 |
| 172 (I-4) | 172 (I-4) |
| 5 | 6 |
| 172 (I-4) | 172 (I-4) |
| 13 | 14 |

CARTOGRAFIA URBANA DE ESTELLA

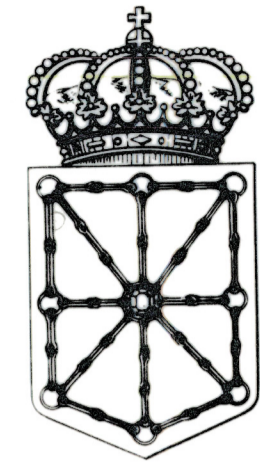

DIPUTACION FORAL
DE
NAVARRA
DIRECCION DE OBRAS PUBLICAS
Servicio Cartográfico

| | | | | | |
|---------|--------|-------------|--------|---------|--------|
| ESTELLA | | 172 (I-4) 5 | | TAMAYO | |
| FECHA | COPIAS | FECHA | COPIAS | SECCION | TAMAYO |
| | | | | 35 DESI | 1/2 |

SIGNOS CONVENCIONALES

- △ Vértice de Triangulación
- △ Estación de Poligonal
- △ Señal de Nivelación
- + Punto de Apoyo Fotogramétrico
- + Punto de Control de Restitución
- δ Faro
- Registro de Abastecimiento
- ☒ Registro de Energía Eléctrica
- Registro de Saneamiento
- OT Registro de Telefónico
- Boca de Riago
- ≡ Sumidero
- ⊞ Torre de Tendido Eléctrico
- Poste de Tendido Eléctrico
- Poste de Telefonos

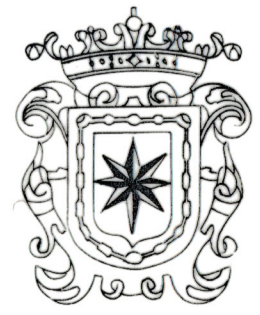
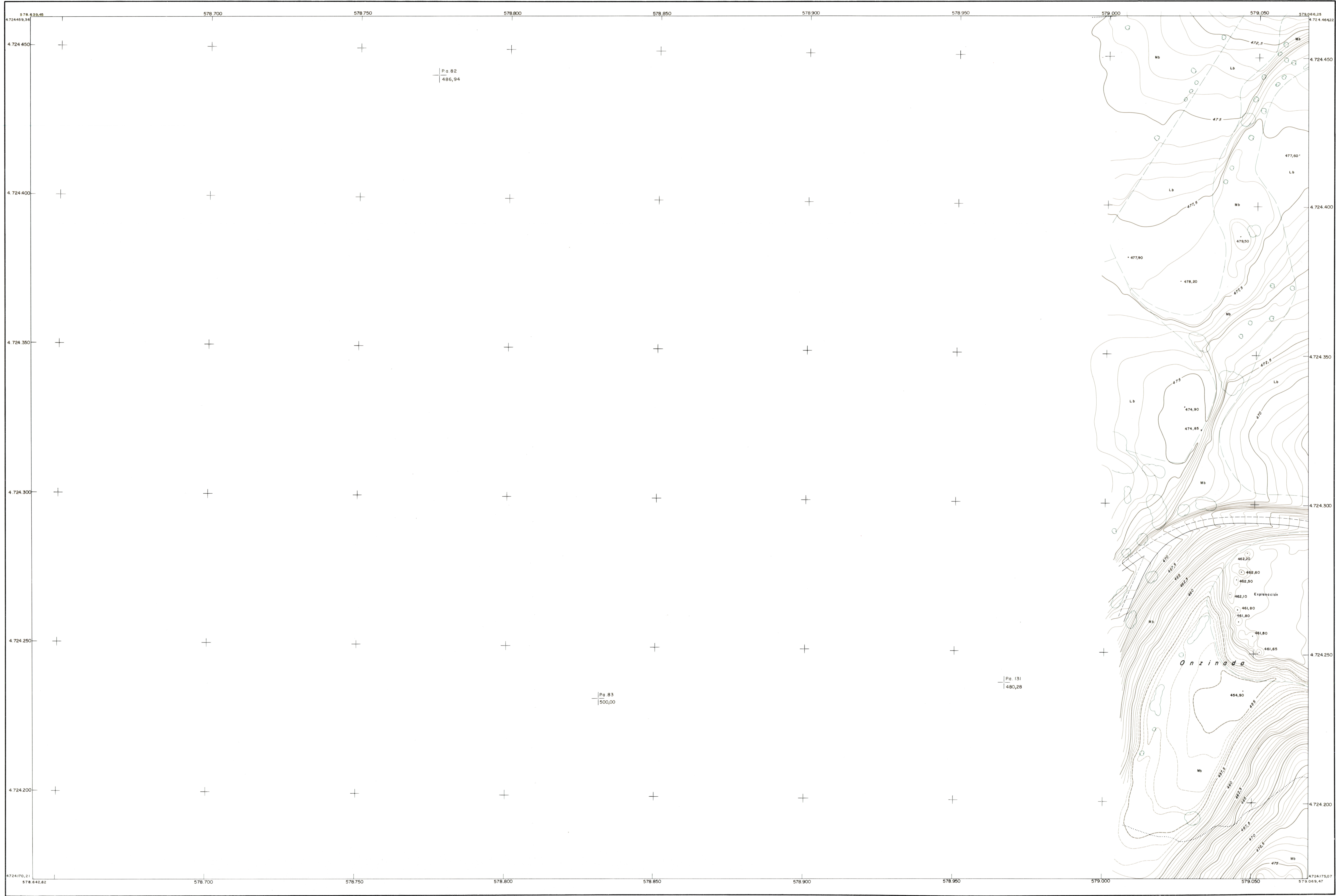

ESTELLA

Proyección UTM
Altitudes referidas al nivel medio del mar en Alicante

HOJA 35 de 51

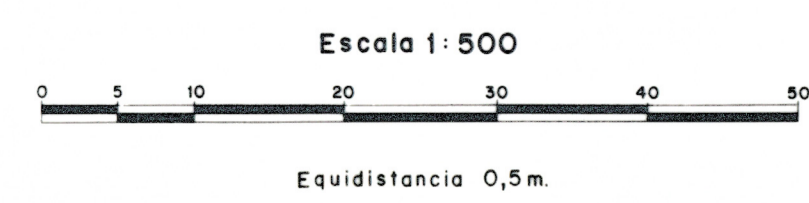

TOPYCAR TOPOGRAFIA Y CARTOGRAFIA S.L.
Avda. Madoz, Paseo de Triunfo nº 1
FECHA DE VUELO OCTUBRE 1983
FECHA DE PLANO ENERO 1984
HOJA nº: 172 (I-4) 5