

1:5.000	1:500
1-4	7
Detalle:	

CARTOGRAFIA URBANA DE ESTELLA

140 (8-4)	140 (8-4)	140 (8-4)
62	63	64
172 (1-4)	172 (1-4)	172 (1-4)
6	7	8
14	15	16

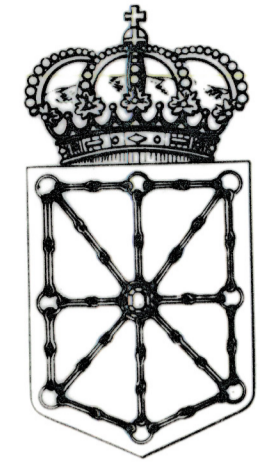

DIPUTACION FORAL DE NAVARRA
DIRECCION DE OBRAS PUBLICAS
Servicio Cartografico

ESTELLA		172(1-4) 7		SECCION TAMARO	
		37 DE 51			
FECHA	CORVA	FECHA	CORVA	FECHA	CORVA

SIGNOS CONVENCIONALES

- △ Vertice de Triangulación
- ⊕ Estación de Poligonal
- Señal de Nivelación
- ⊕ Punto de Apoyo Fotogramétrico
- ⊕ Punto de Control de Restitución
- ⊕ Faro
- Registro de Abastecimiento
- ⊕ Registro de Energía Eléctrica
- Registro de Saneamiento
- Registro de Telefónica
- Boca de Riego
- ≡ Sumidero
- ⊕ Torre de Tendido Eléctrico
- Poste de Tendido Eléctrico
- Poste de Telefonos

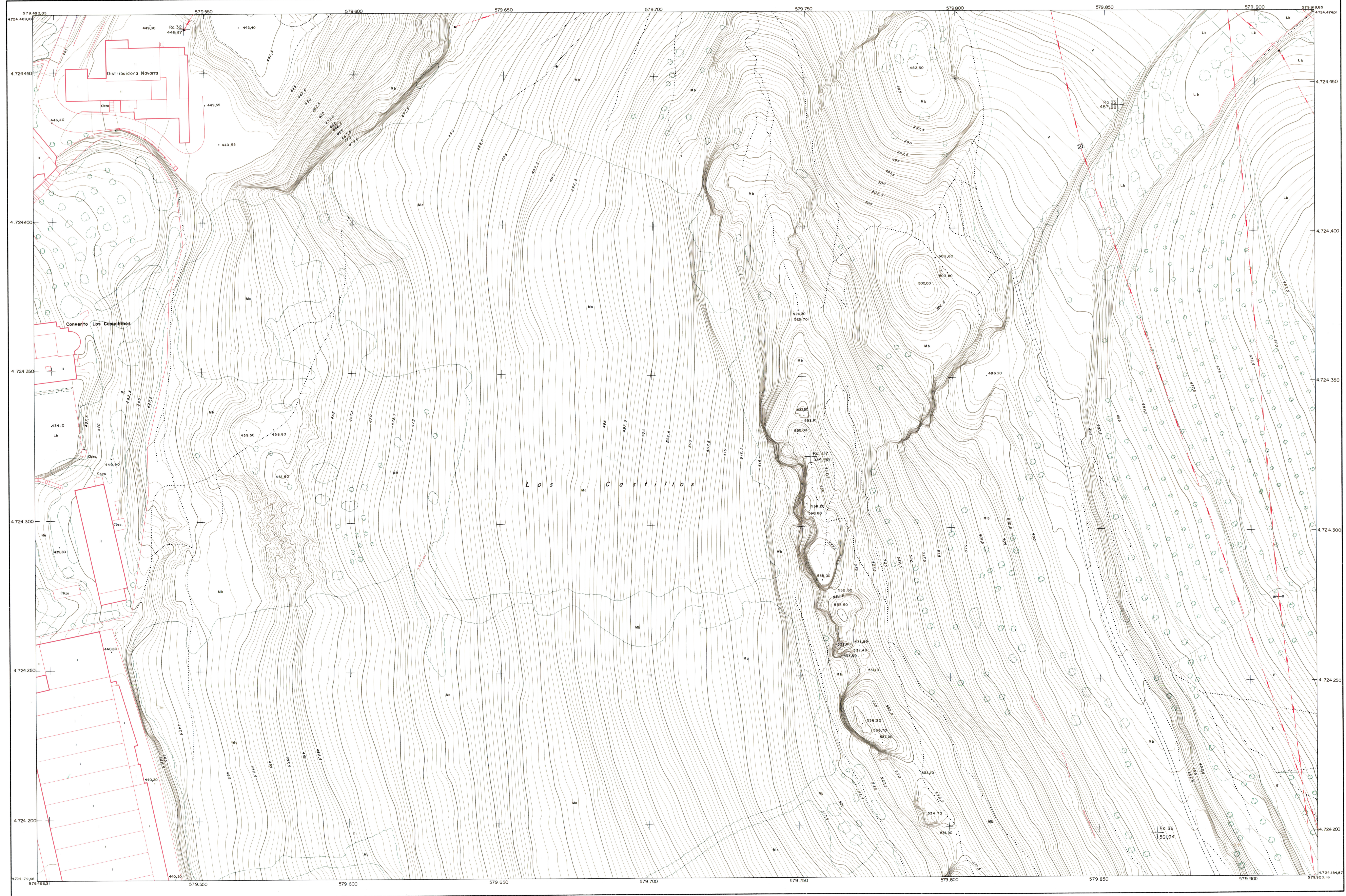

ESTELLA

Proyección: UTM

Altitudes referidas al nivel medio del mar en Alicante

HOJA 37 de 51

Escala 1:500



Equidistancia 0,5m

TOPYCAR TOPOGRAFIA Y CARTOGRAFIA S.L.
Auto. Min. del. 104433597 MADRID - T.
FECHA DE VUELO: OCTUBRE 1983
FECHA DE PLANO: ENERO 1984
HOJA nº: 172 (1-4) 7