

| | |
|----------|-------|
| 1:5.000 | 1:500 |
| 1-5 | 9 |
| Detalle: | |

| | | |
|-----------|-----------|-----------|
| 172 (1-4) | 172 (1-5) | 172 (1-5) |
| 8 | 1 | 2 |
| 172 (1-4) | 172 (1-5) | 172 (1-5) |
| 16 | 9 | 10 |
| 172 (1-4) | 172 (1-5) | |
| 24 | 17 | * |

CARTOGRAFIA URBANA DE ESTELLA

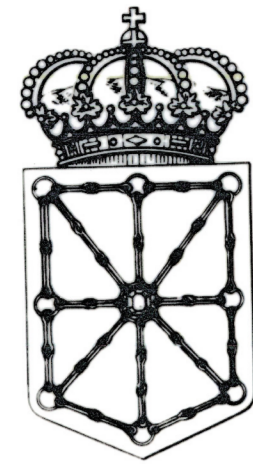

DIPUTACION FORAL
DE
NAVARRA
DIRECCION DE OBRAS PUBLICAS
Servicio Cartográfico

| | | | | | | | |
|---------|-------|-------------|-------|----------------|-------|----------|-------|
| ESTELLA | | 172 (1-5) 9 | | SECCION TAMAYO | | 45 DE 51 | |
| FECHA | COTAS | FECHA | COTAS | FECHA | COTAS | FECHA | COTAS |
| | | | | | | | |

SIGNOS CONVENCIONALES

- △ Vértice de Triangulación
- Estación de Poligonal
- Señal de Nivelación
- + Punto de Apoyo Fotogramétrico
- + Punto de Control de Restitución
- δ Faro
- Registro de Abastecimiento
- DE Registro de Energía Eléctrica
- Registro de Saneamiento
- OT Registro de Telefónica
- Boca de Riego
- III Sumidero
- ⊠ Torre de Tendido Eléctrico
- Poste de Tendido Eléctrico
- Poste de Telefonos

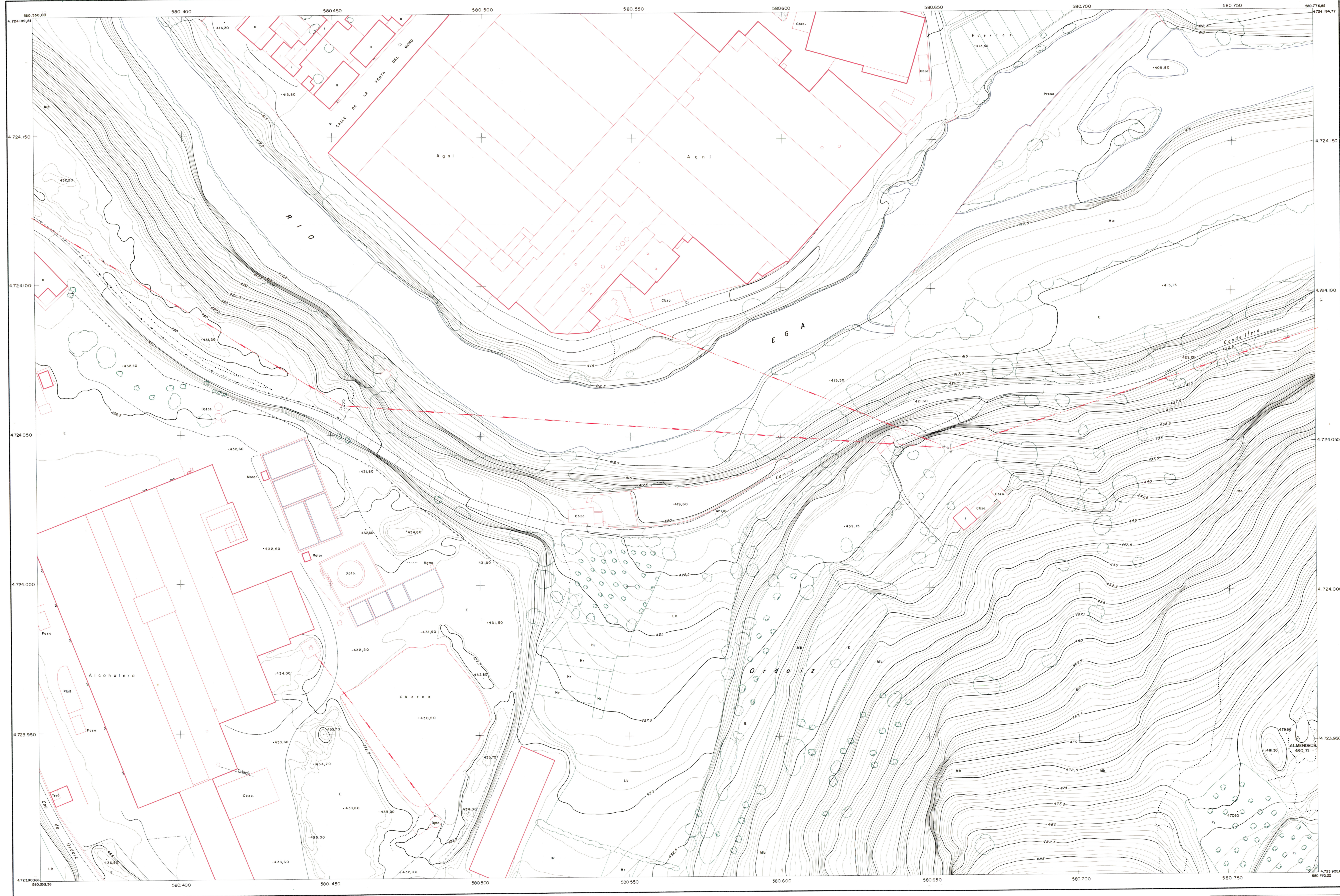

ESTELLA

Proyeccion U.T.M.
Altitudes referidas al nivel medio del mar en Alicante

