COMUNIDAD FORAL DE NAVARRA

×	PUNTO DE ALTIMETRIA	○	POZO	⊗	REGISTRO TELEFONICO
•	POSTE NO IDENTIFICADO		POSTE EST. SERVICIO		REGISTRO DE AGUA
■	REG. NO IDENTIFICADO		BOCA DE INCENDIOS	△	VERTICE 1 ORDEN
▪	SEMAFORO		BOCA DE ALCANTARILLA	△	VERTICE 2 ORDEN
Ø	PUNTO DE LUZ	○	BOCA DE RIEGO	△	VERTICE 3 ORDEN
	ARBOL	▬	SUMIDERO, VENTILACION	△	VERTICE 4 ORDEN
	HITO KILOMETRICO	◆	MANANTIAL	✚	PUNTO RED BASICA
	BUZON		REG. DE ALCANTARILLA	┼	PUNTO DE APOYO
CL	CLARABOYA		REG. DE ELECTRICIDAD	×	PUNTO DE CONTROL
ARB	MASA DE ARBOLADO	▫	HITO	DI	DIQUE
	TORRE METALICA	J	ZONA AJARDINADA		FARO
A	ARMARIO SENALES		GRAN TORRE METALICA		REJILLA METALICA
T	PARADA TAXIS	PN	PASO A NIVEL	ID	INST. DEPORTIVA
P.INF	PARQUE INFANTIL	▲	SENAL DE TRAFICO	PRK	PARKING
BUS	PARADA BUS		FUENTE PUBLICA		FUENTE ORNAMENTAL
	CABINA ONCE		ESCALERAS		MONUMENTO
	INST. ELECTRICIDAD		CABINA TELEFONICA		BANCO PUBLICO
RU	RUINAS	PAV	PAVIMENTO	P	PATIO
PD	PRADOS		TRANSFORMADOR	H	HUERTO
V	VINEDOS		MOLINO DE AIRE	EST	ESTANQUE
P.MIN	PASO MINUSVALIDOS		MOLINO DE AGUA	WC	SERVICIOS PUBLICOS
P.SUB	PASO SUBTERRANEO	PSC	PISCINA	FR	FRUTALES
MB	MONTE BAJO	K	KIOSCO	L	CULTIVOS
O	OLIVAR		REGISTRO GAS		BOCA RIEGO ASPERS.
			SILO, DEPOSITO		

	ALAMBRADA		LINEA HIPSOGRAFICA
	ACERA, MURO, CONSTR.		VARIOS
	MASA DE ARBOLADO		MUROS DE CONTENCION
	SETO		LINEA DE CONDUCCION
	TAPIA		CANAL DE OBRA DE FABRICA
	BARANDILLA		CANAL DE TIERRA
	VERJA		ACEQUIA DE OBRA DE FABRICA
	CURVA DE NIVEL		ACEQUIA DE TIERRA
	CAMINO CARRETERO		CAMINO DE HERRADURA
	EDIFICACION		PARCELA, MANZANA
	VAGUADA		COSTA, RIO, LAGO
	LINEA FERROCARRIL		SENDA
	DIVISORIA DE VEGETACION		ARROYO, CHARCA, AGUAS
	CARRETERA		LIMITE NACIONAL
LE	LINEA ELECTRICA		LIMITE PROVINCIAL
TLF	LINEA TELEFONICA		LIMITE TERM. MUNICIPAL
A	CONDUCCION AGUA	GAS	CONDUCCION GAS
ALC	LINEA SANEAMIENTO	TLG	LINEA TELEGRAFICA

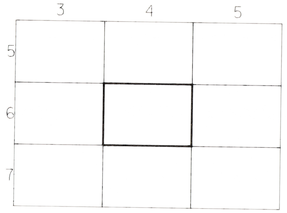

TUDELA

HOJA 6-4 (5-6)

FECHA	COTAS	FECHA	COTAS	SALIDA	SELLO	SALIDA	SELLO	SALIDA	SELLO

1:500

TUDELA

6-4 (5-6)

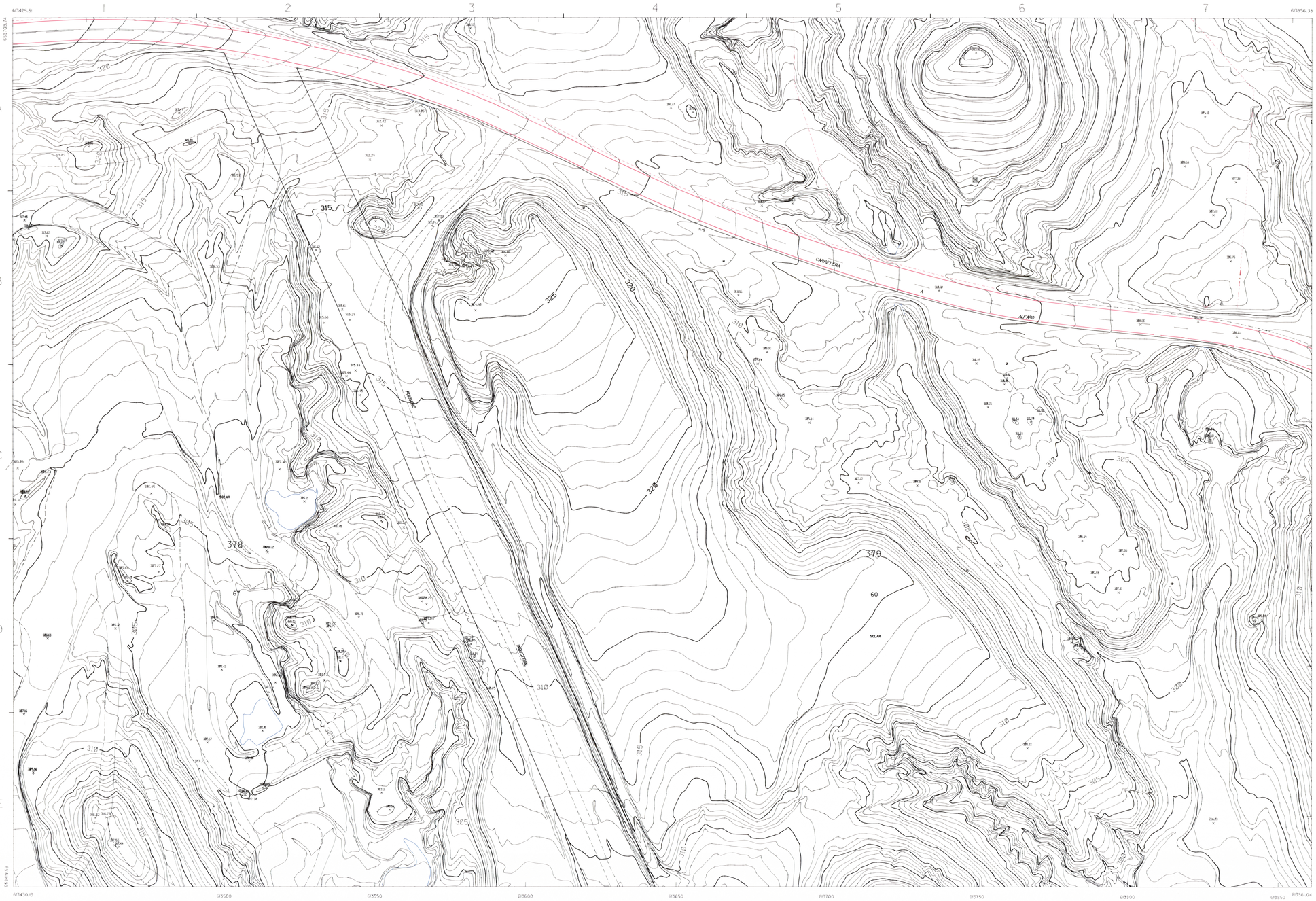

SERVICIO DE OBRAS PUBLICAS
CARTOGRAFIA

PROYECCION U.T.M.
ALTITUDES REFERENCIADAS AL NIVEL MEDIO DEL MAR EN ALICANTE
VUELO FOTOGRAMETRICO : 1984 (E 1:3200)

ESCALA 1:500

FECHA ULTIMA REVISION: DICIEMBRE 1985

HOJA 6-4 (5-6)