

COMUNIDAD FORAL  
DE  
NAVARRA

SERVICIO DE OBRAS PUBLICAS  
CARTOGRAFIA

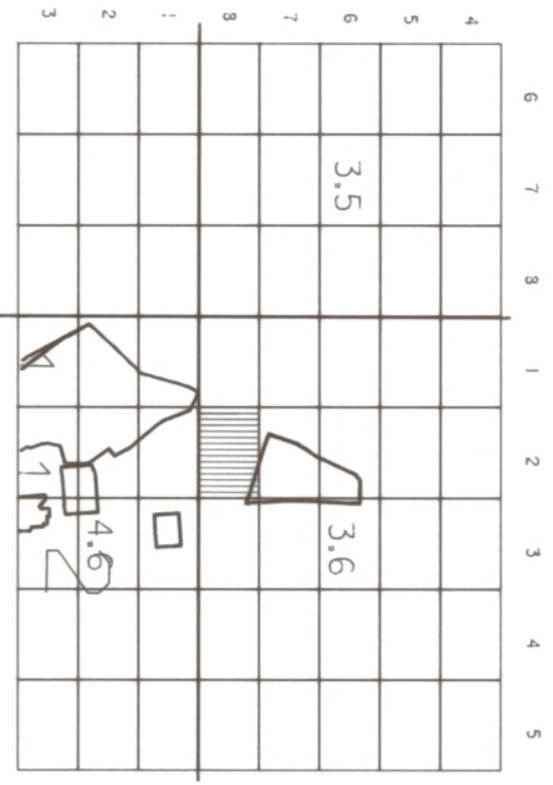

NOAIN  
VALE DE FLORZ

HOJA (141.3-6) 8-2  
ESCALA 1:500  
SEPTIEMBRE 1987

•	Huano	H
•	Registro de Identificacio	PAV
•	Seminario	P
•	Punto de luz	PD
•	Boca de riogo	HB
•	Boca de alcantarilla	L
•	Hito kilometrico	D
•	Torre metrica	FR
•	Baliza	V
•	Capo de L. QUZC.	P.SUD
•	Punto de agua	RU
•	Siembro	RI
•	Manantial	RIK
•	Registro de alcantarilla	TR
•	Registro metrico	
•	Pozo	
•	Sentido de circulacion	
•	Boca de alcantarilla	
•	Registro de agua	
•	Vivirio podologico	
•	Vivirio topografico	
•	Rio de agua	
•	Punto de agua	
•	Punto de drenaje	
•	Punto de drenaje	
•	Cable telefonico	
•	Banco	
•	Paredes adobadas	
•	Paredes de mampolen	
•	Cercado	
•	Amenio de servicios	
•	Estacion	
•	Paso a nivel con guarda	
•	Paso a nivel sin guarda	
•	Kilometro	
•	Jerarquía	
•	Ferrocarril	
•	Humo	H
•	Pavimento	PAV
•	Punto	P
•	Proble	PD
•	Muro de obra	HB
•	Calle	L
•	Oliver	D
•	Fruto	FR
•	Vivirio	V
•	Punto de drenaje	P.SUD
•	Punto de agua	RU
•	Siembro	RI
•	Manantial	RIK
•	Registro de alcantarilla	TR
•	Registro metrico	
•	Pozo	
•	Sentido de circulacion	
•	Boca de alcantarilla	
•	Registro de agua	
•	Vivirio podologico	
•	Vivirio topografico	
•	Rio de agua	
•	Punto de agua	
•	Punto de drenaje	
•	Punto de drenaje	
•	Cable telefonico	
•	Banco	
•	Paredes adobadas	
•	Paredes de mampolen	
•	Cercado	
•	Amenio de servicios	
•	Estacion	
•	Paso a nivel con guarda	
•	Paso a nivel sin guarda	
•	Kilometro	
•	Jerarquía	
•	Ferrocarril	

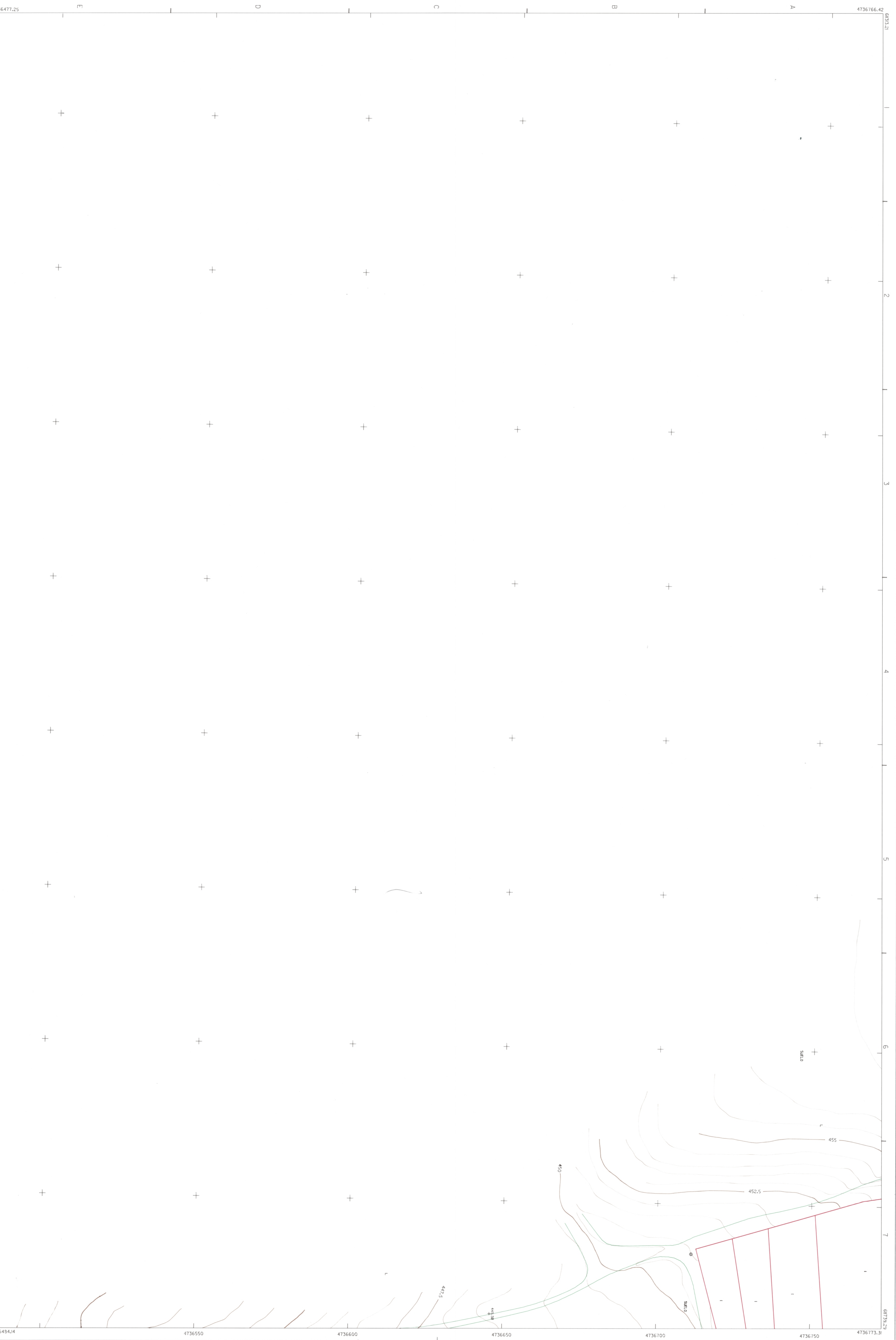

ALTIUD REFERIDA AL NIVEL MEDIO DEL MAR EN ALCANTATE  
Proyección U.T.M.

