



DIPUTACION  
FORAL  
DE  
NAVARRA

1 50.000	1 5.000
113	(8-8)

113 (7-7)	113 (7-8)	114 (7-1)
113 (8-7)	113 (8-8)	114 (8-1)
139 (1-7)	139 (1-8)	140 (1-1)

113 (8-8)		TAMARO		SECCION	
		REVOLUC		DESTINO	
1:5.000		SALIDA		SALIDA	
		FECHA		FECHA	
1:5.000		COPIAS		COPIAS	
		FECHA		FECHA	

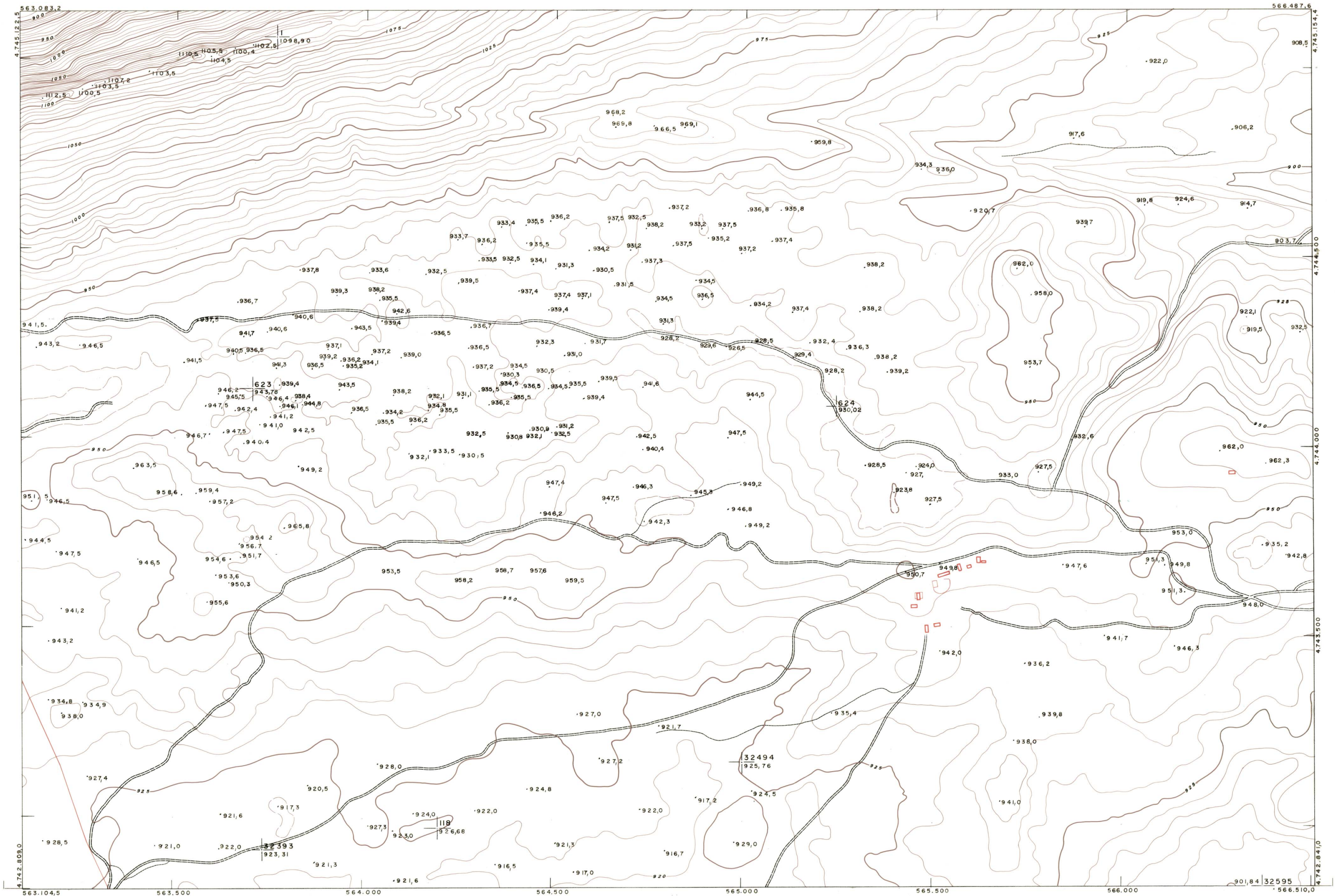

PLANO TOPOGRAFICO DE NAVARRA	Trabajos geodésicos efectuados por el I.G.C.	Fecha del vuelo
ESCALA 1:5.000	Volado, restituído y dibujado por T.F.A. S.A.	26 - 9 - 70
EQUIDISTANCIA 5 M.	Trabajos complementarios y control: Dirección	Fecha del plano
PROYECCION U.T.M.	de O Públicas - S. Cartográfico de Navarra.	
Altitudes referidas al nivel medio del mar en Alicante		

113 (8-8)