DIPUTACION
FORAL
DE
NAVARRA

| 1:50.000 | 1:5.000 | |
|---|---|---|
| 115 | (1-8) | |

| | | |
|---|---|---|
| 90(8-7) | 90(8-8) | 91(8-1) |
| 115(1-7) | 115(1-8) | 116(1-1) |
| 115(2-7) | 115(2-8) | 116(2-1) |

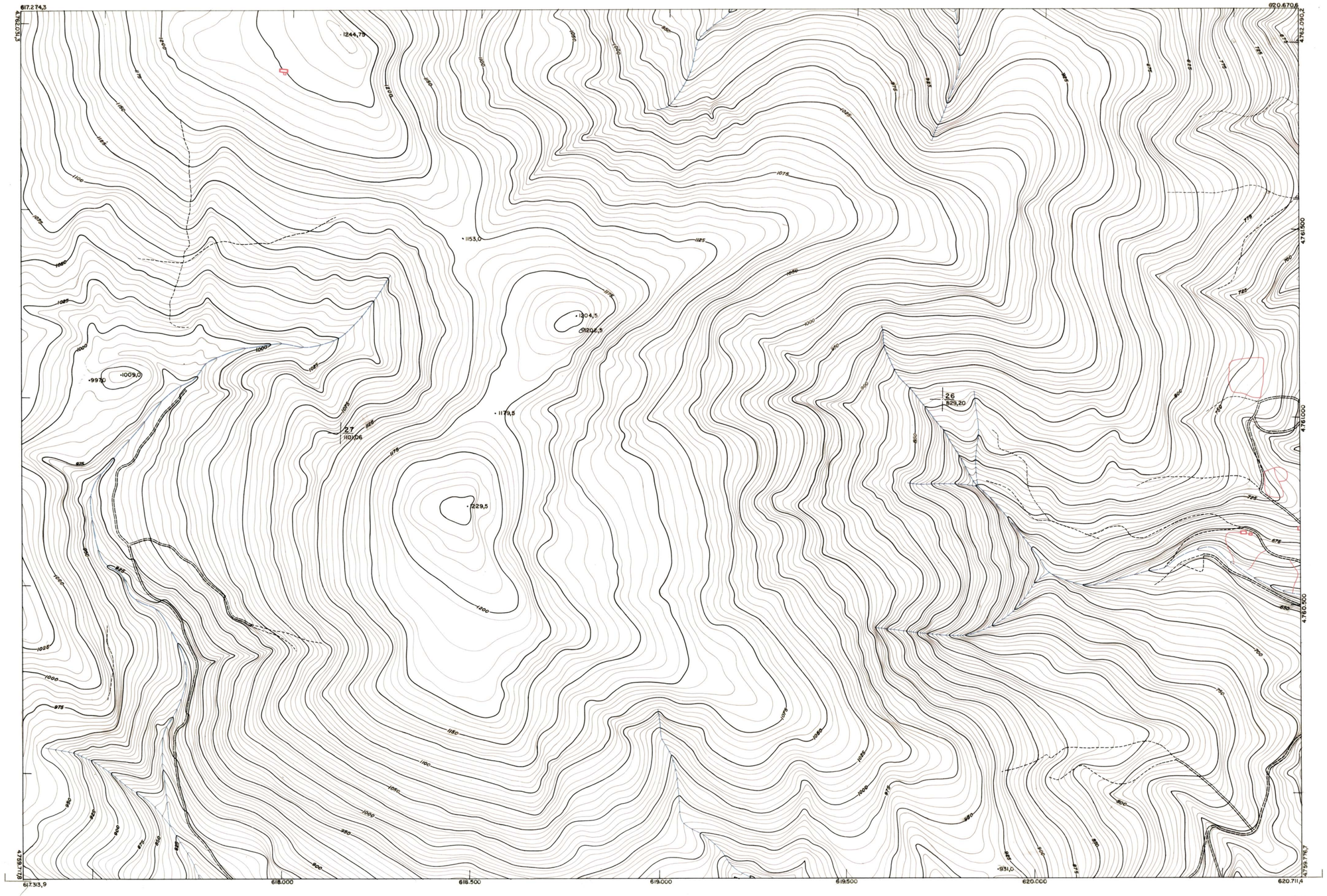


| PLANO TOPOGRAFICO DE NAVARRA | Trabajos geodésicos efectuados por el I.G.C. | Fecha del vuelo |
|---|---|---|
| ESCALA 1:5.000 | Volado, restituido y dibujado por T.F.A, S.A. | 26 - 9 - 70 |
| EQUIDISTANCIA 5M. | Trabajos complementarios y control: Dirección | Fecha del plano |
| PROYECCION U.T.M. | de O. Públicas — S. Cartográfico de Navarra. | |
| Altitudes referidas al nivel medio del mar en Alicante | | |

115(1-8)

115(1-8)

1:5.000

| FECHA | COPIAS | FECHA | COPIAS | SALIDA | DESTINO | SALIDA | DESTINO | DEVOLUC. | DEVOLUC. | SECCION | TAMAÑO |
|---|---|---|---|---|---|---|---|---|---|---|---|
| | | | | | | | | | | | |

ESTABLECIMIENTOS LINEL. AYUNTAMIENTO DE GIRONA