DIPUTACION
FORAL
DE
NAVARRA

| 1:50.000 | 1:5.000 | |
|---|---|---|
| 116 | (8-2) | |

| | | |
|---|---|---|
| 116(7-1) | 116(7-2) | 116(7-3) |
| 116(8-1) | 116(8-2) | 116(8-3) |
| 142(1-1) | 142(1-2) | 142(1-3) |

116(8-2)

1:5.000

| FECHA | COPIAS | FECHA | COPIAS | SALIDA | DESTINO | DEVOLUC. | SALIDA | DESTINO | DEVOLUC. | SECCION | TAMAÑO |
|---|---|---|---|---|---|---|---|---|---|---|---|
| | | | | | | | | | | | |

ESTABLECIMIENTOS GRAL. APARTADO 98 - GERONA

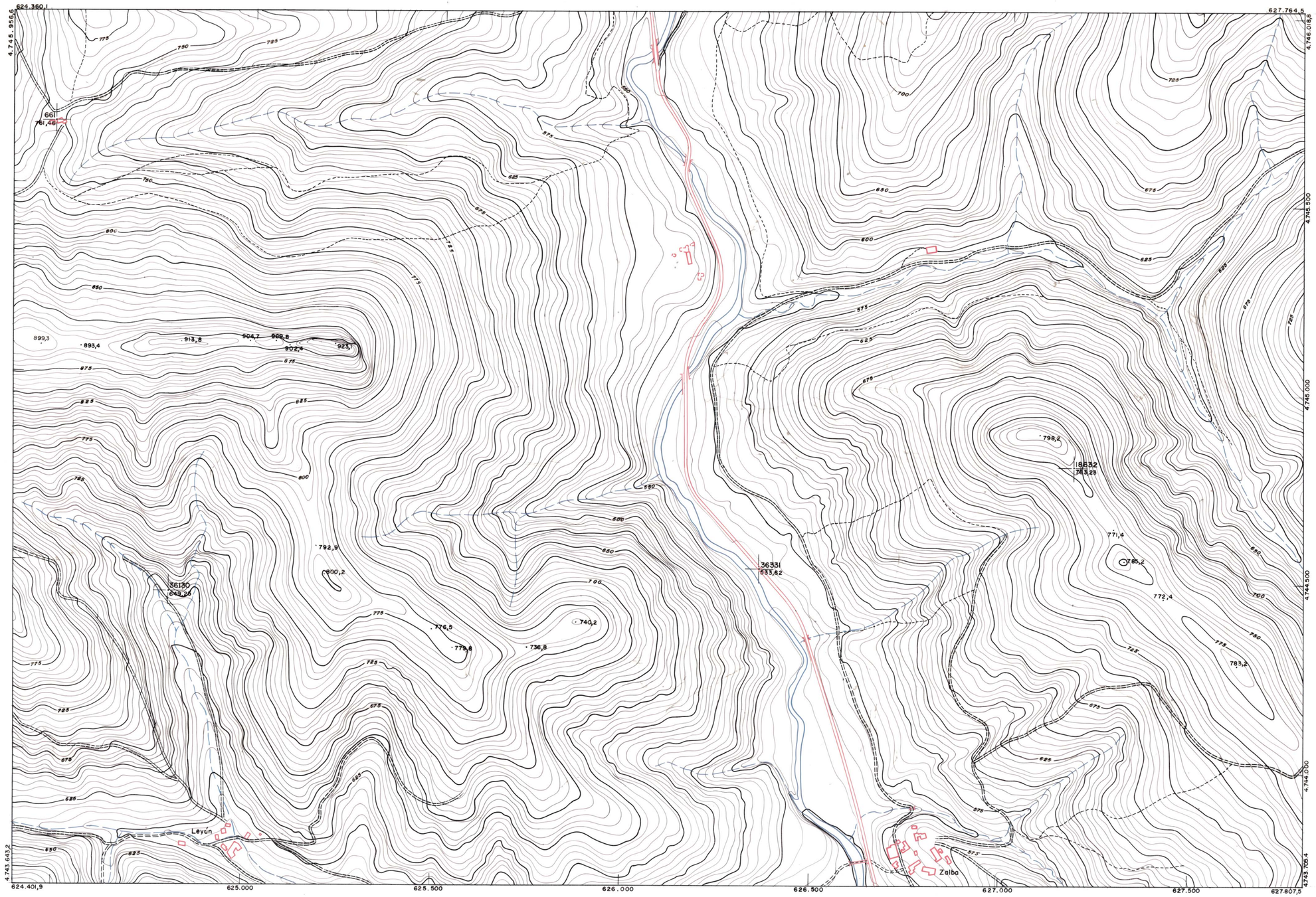


| PLANO TOPOGRAFICO DE NAVARRA | Trabajos geodésicos efectuados por el I.G.C. | Fecha del vuelo |
|---|---|---|
| ESCALA 1:5.000 | Volado, restituido y dibujado por T.F.A, S.A. | 26-9-70 |
| EQUIDISTANCIA 5 M. | Trabajos complementarios y control: Dirección | Fecha del plano |
| PROYECCION U.T.M. | de O. Públicas — S. Cartográfico de Navarra. | |
| Altitudes referidas al nivel medio del mar en Alicante | | |

116 (8-2)