DIPUTACION FORAL DE NAVARRA

1:50.000	1:5.000
116	(8-6)

116(7-5)	116(7-6)	116(7-7)
116(8-5)	116(8-6)	116(8-7)
142(1-5)	142(1-6)	116(1-7)

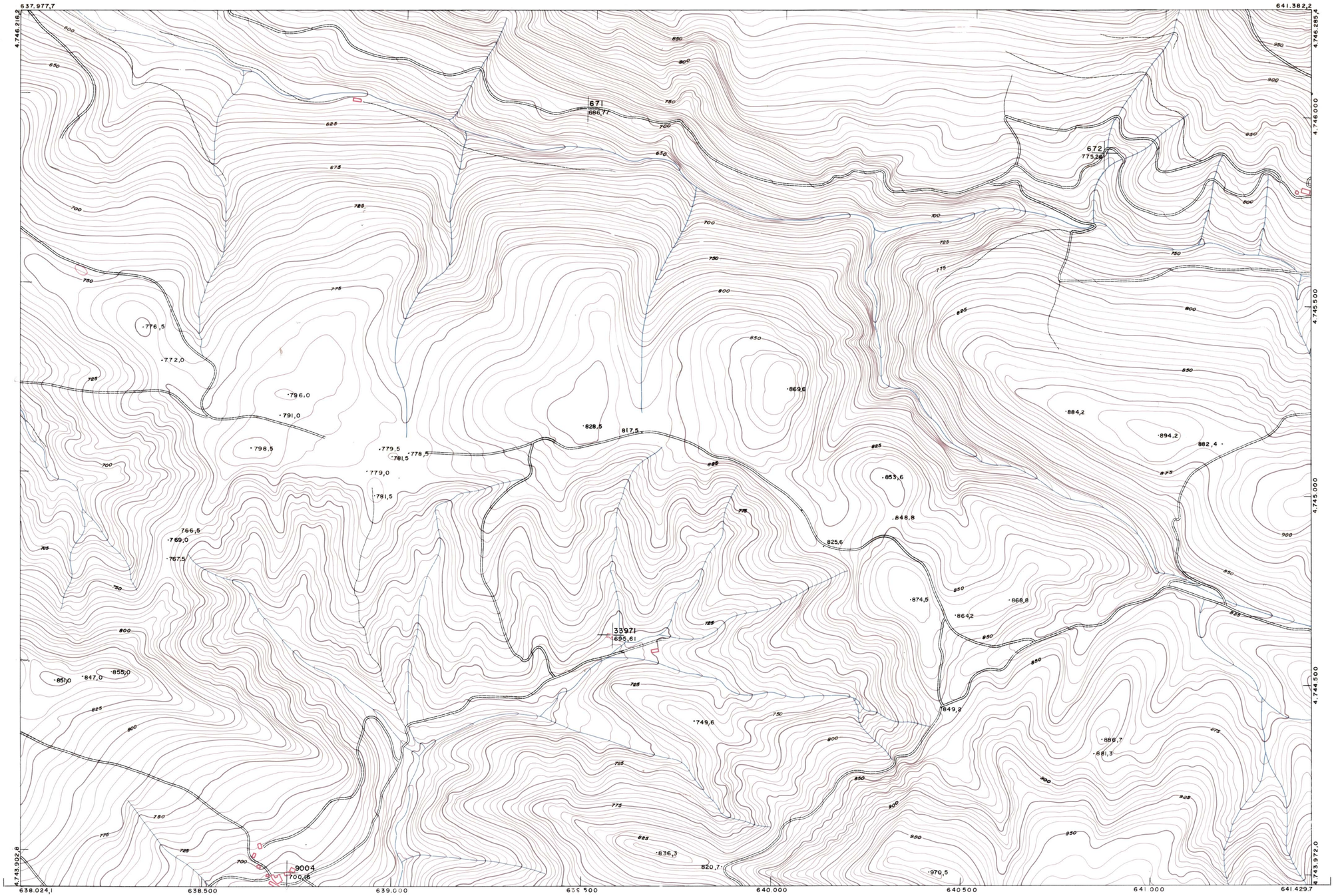

PLANO TOPOGRAFICO DE NAVARRA		
ESCALA 1:5.000 EQUIDISTANCIA 5 M. PROYECCION U.T.M. Altitudes referida al nivel medio del mar en Alicante	Trabajos geodésicos efectuados por el I.G.C. Volado, restituido y dibujado por T.F.A, S.A. Trabajos complementarios y control: Dirección de O. Públicas — S. Cartográfico de Navarra.	Fecha del vuelo 26 - 9 - 70 Fecha del plano

116 (8-6)

FECHA	COPIAS	FECHA	COPIAS	SALIDA	DESTINO	SALIDA	DESTINO	SALIDA	DESTINO	SECCION	TAMAÑO	1:5.000	116 (8-6)

ESTABLECIMIENTOS LINEL APARTADO DE ORIGINA