

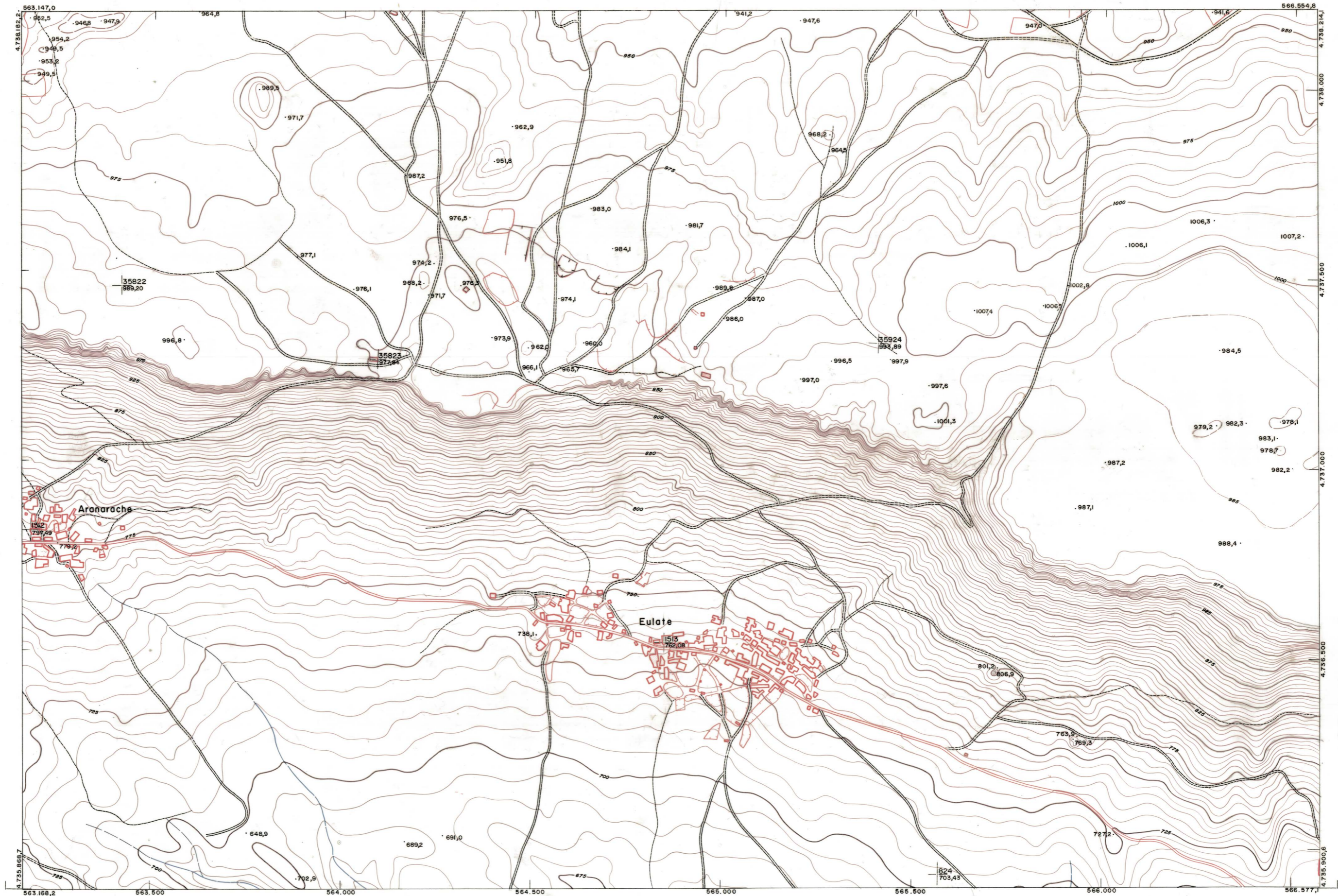

DIPUTACION
FORAL
DE
NAVARRA

| | |
|----------|---------|
| 1:50.000 | 1:5.000 |
| 139 | (3-8) |

| | | |
|-----------|-----------|-----------|
| 139 (2-7) | 139 (2-8) | 140 (2-1) |
| 139 (3-7) | 139 (3-8) | 140 (3-1) |
| 139 (4-7) | 139 (4-8) | 140 (4-1) |



PLANO TOPOGRAFICO DE NAVARRA

ESCALA 1:5.000
EQUIDISTANCIA 5 M.
PROYECCION U.T.M.
Altitudes referidas al nivel medio del mar en Alicante

Trabajos geodésicos efectuados por el I.G.C.
Volado, restituído y dibujado por T.F.A. S.A.
Trabajos complementarios y control: Dirección
de O. Públicos - S. Cartográfico de Navarra.

Fecha del vuelo
26-9-70
Fecha del plano

139 (3-8)

| | | | | | | | | | | | |
|---------|-------|--------|-------|--------|---------|----------|--------|---------|----------|---------|---------|
| 1:5.000 | FECHA | COPIAS | FECHA | COPIAS | DESTINO | DE VOLUC | SALIDA | DESTINO | DE VOLUC | SECCION | TARJADO |
| | | | | | | | | | | | |

139(3-8)

ESTABLECIMIENTOS LINEAL APARTADO 88 GIRONA