

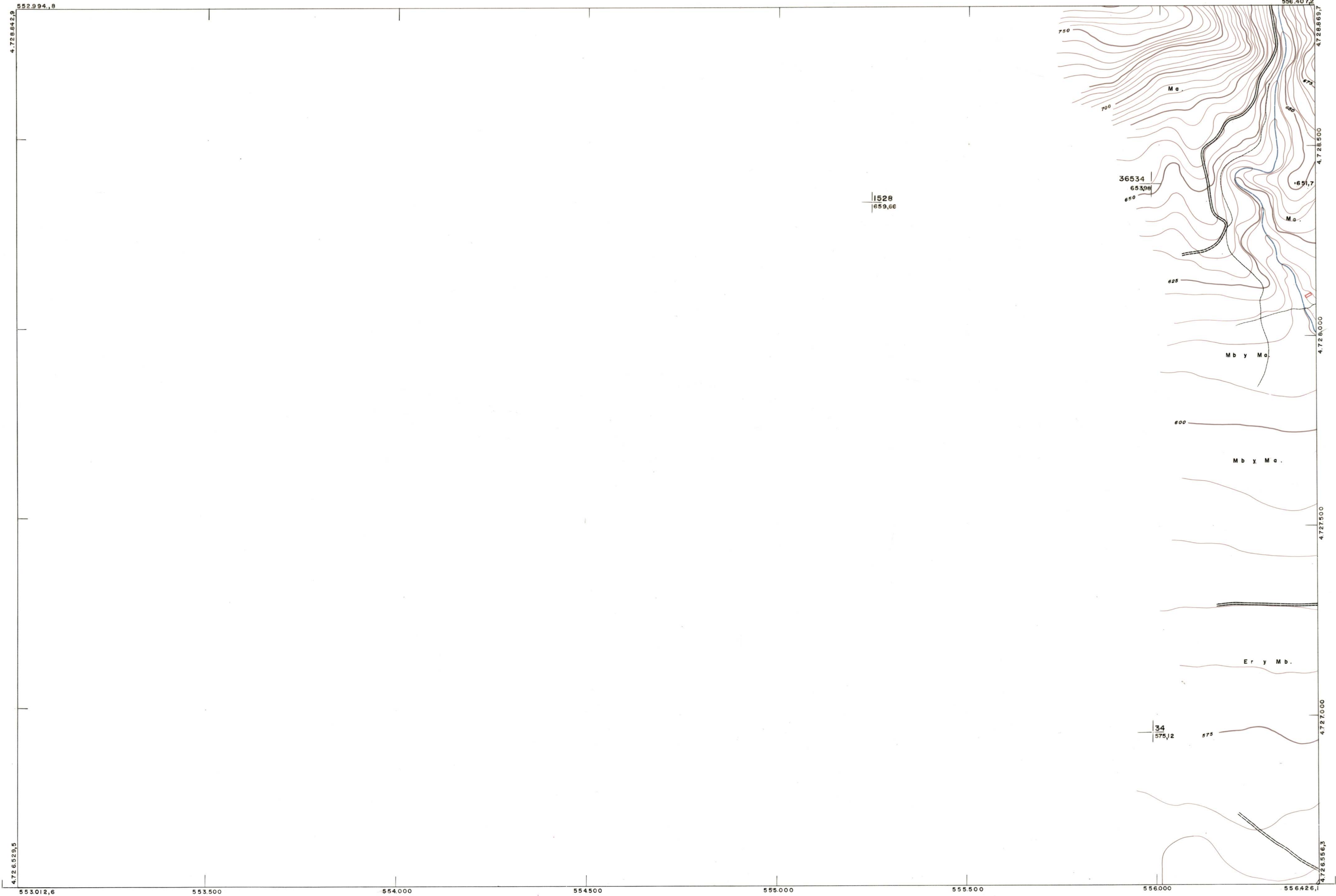

DIPUTACION
FORAL
DE
NAVARRA

| | | |
|----------|---------|--|
| 1:50.000 | 1:5.000 | |
| 139 | (7-5) | |

| | | |
|---|----------|----------|
| . | 139(6-5) | 139(6-6) |
| . | 139(7-5) | 139(7-6) |
| . | 139(8-5) | 139(8-6) |



| | | | |
|---------|---------|----------|---------|
| 1:5.000 | | 139(7-5) | |
| FECHA | COPIAS | FECHA | COPIAS |
| | | | |
| SAUDA | SAUDA | SAUDA | SAUDA |
| | | | |
| GESTINO | GESTINO | GESTINO | GESTINO |
| | | | |
| DEVOLUC | DEVOLUC | DEVOLUC | DEVOLUC |
| | | | |
| SECCION | SECCION | TAMANO | TAMANO |
| | | | |

| | | | |
|---|--|---|-----------------|
| PLANO TOPOGRAFICO DE NAVARRA | | Trabajos geodésicos efectuados por el I.G.C. | Fecha del vuelo |
| ESCALA 1:5.000 | | Volado, restituído y dibujado por T.F.A. S.A. | 26 - 9 70 |
| EQUIDISTANCIA 5 M. | | Trabajos complementarios y control: Dirección | Fecha del plano |
| PROYECCION U.T.M. | | de O Públicos - S. Cartográfico de Navarra. | |
| Altitudes referido al nivel medio del mar en Alicante | | | |

139 (7-5)