DIPUTACION FORAL DE NAVARRA

| 1:50.000 | 1:5.000 |
|---|---|
| 139 | (7-6) |

| | | |
|---|---|---|
| 139(6-5) | 139(6-6) | 139(6-7) |
| 139(7-5) | 139(7-6) | 139(7-7) |
| 139(8-5) | 139(8-6) | 139(8-7) |

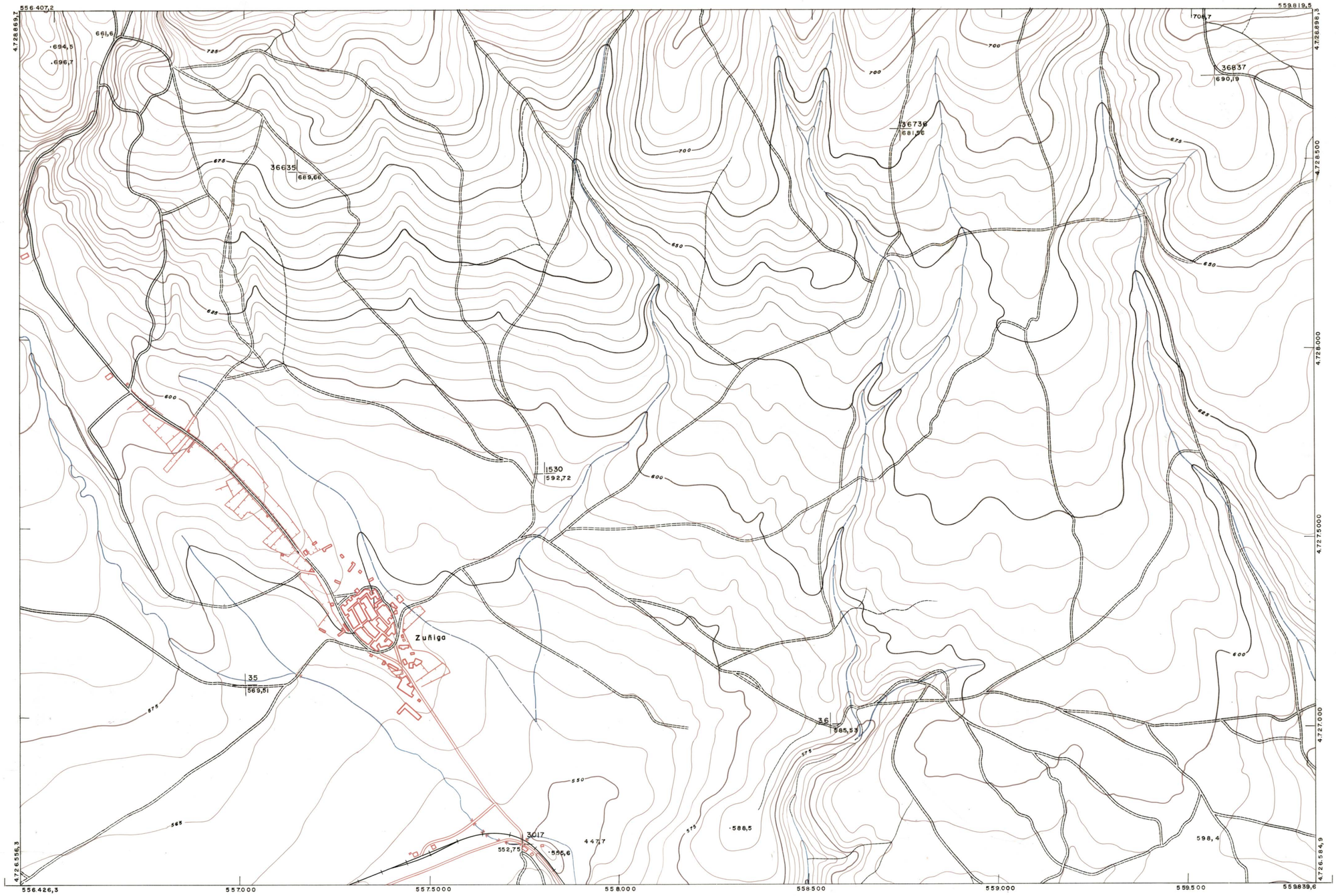


| PLANO TOPOGRAFICO DE NAVARRA | Trabajos geodésicos efectuados por el I.G.C. | Fecha del vuelo |
|---|---|---|
| ESCALA 1:5.000 | Volado, restituido y dibujado por T.F.A, S.A. | 26 - 9 - 70 |
| EQUIDISTANCIA 5 M. | Trabajos complementarios y control: Dirección | Fecha del plano |
| PROYECCION U.T.M. | de O. Públicos — S. Cartográfico de Navarra. | |
| Altitudes referida al nivel medio del mar en Alicante | | |

139 (7-6)

| FECHA | COPIAS | FECHA | COPIAS | SALIDA | DESTINO | SALIDA | DESTINO | SECCION | TAMAÑO |
|---|---|---|---|---|---|---|---|---|---|
| | | | | | | | | | |

ESTABLECIMIENTOS UNIEL ARAMBURO DE GUIDA

1:5.000

139 (7-6)