

DIPUTACION
FORAL
DE
NAVARRA

1:50.000	1:5.000
139	(8-6)

139(7-5)	139(7-6)	139(7-7)
139(8-5)	139(8-6)	139(8-7)
.	171(1-6)	171(1-7)

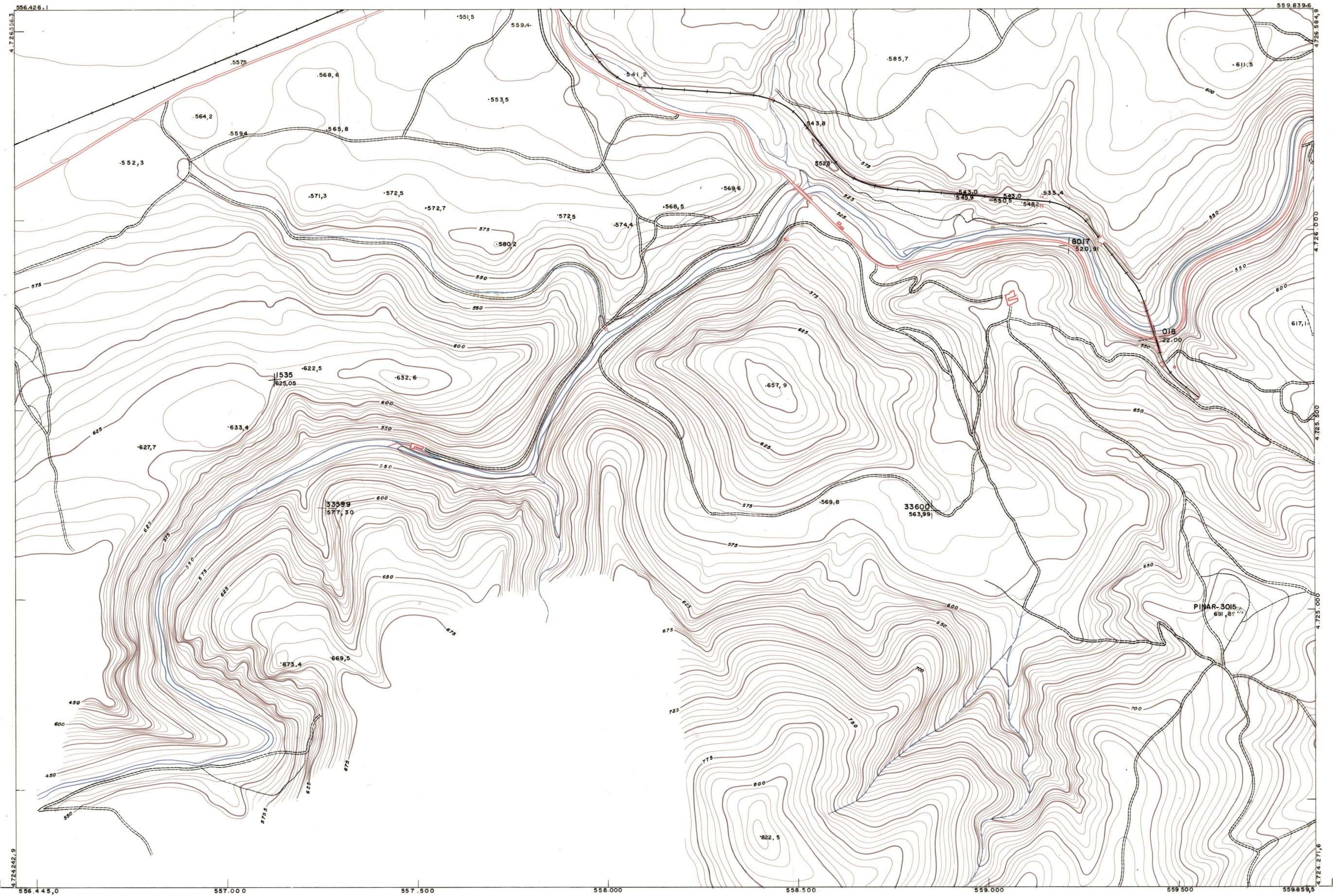

PLANO TOPOGRAFICO DE NAVARRA	Trabajos geodésicos efectuados por el I.G.C.	Fecha del vuelo
ESCALA 1:5.000	Volado, restituido y dibujado por T.F.A. S.A.	<u>26-9-70</u>
EQUIDISTANCIA 5 M.	Trabajos complementarios y control: Dirección	Fecha del plano
PROYECCION U.T.M.	de O. Públicas - S. Cartográfico de Navarra.	
Altitudes referidas al nivel medio del mar en Alicante		

139 (8-6)

1:5.000	FECHA	COPIAS	FECHA	COPIAS	SALIDA	DESTINO	DEVOLUCION	SALIDA	DESTINO	DEVOLUCION	TAMARO

139(8-6)

ESTABLECIMIENTOS LINEAL, APARTADO DE ORDINA