

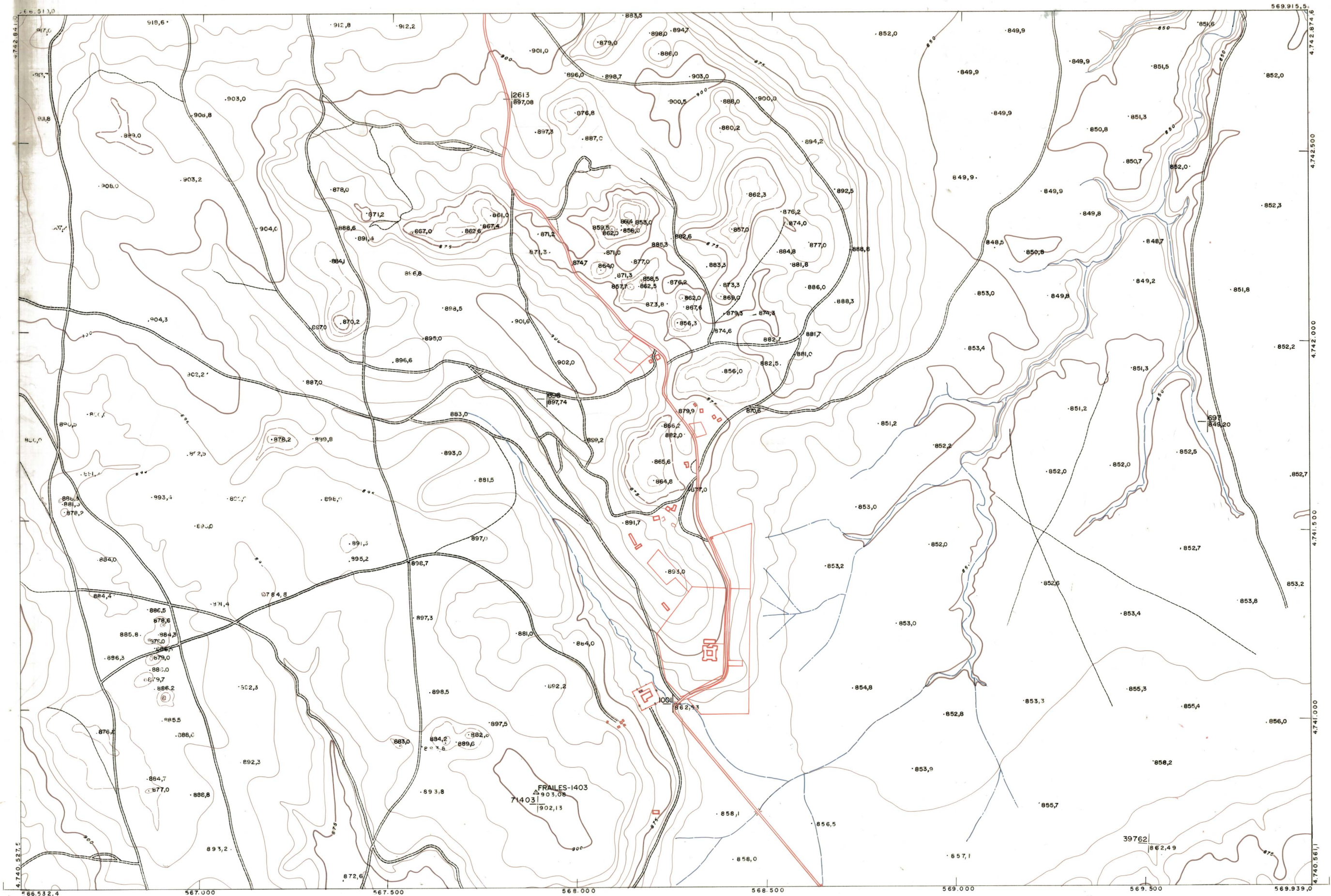

DIPUTACION  
FORAL  
DE  
NAVARRA

|          |         |
|----------|---------|
| 1:50.000 | 1:5.000 |
| 140      | (1-1)   |

|           |           |           |
|-----------|-----------|-----------|
| 113 (8-8) | 114 (8-1) | 114 (8-2) |
| 139 (1-8) | 140 (1-1) | 140 (1-2) |
| 139 (2-8) | 140 (2-1) | 140 (2-2) |



|           |  |       |        |       |        |        |         |            |        |         |            |         |        |
|-----------|--|-------|--------|-------|--------|--------|---------|------------|--------|---------|------------|---------|--------|
| 1:5.000   |  | FECHA | COPIAS | FECHA | COPIAS | SALIDA | DESTINO | DEVOLUCION | SALIDA | DESTINO | DEVOLUCION | SECCION | TAMARO |
|           |  |       |        |       |        |        |         |            |        |         |            |         |        |
| 140 (1-1) |  |       |        |       |        |        |         |            |        |         |            |         |        |

PLANO TOPOGRAFICO DE NAVARRA  
 ESCALA 1:5.000  
 EQUIDISTANCIA 5 M.  
 PROYECCION U.T.M.  
 Altitudes referidas al nivel medio del mar en Alicante

Trabajos geodésicos efectuados por el I.G.C.  
 Volado, restituído y dibujado por T.F.A. S.A.  
 Trabajos complementarios y control: Dirección  
 de O Públicas - S Cartográfico de Navarra.

Fecha del vuelo  
26 - 9 - 70  
 Fecha del plano

140 (1-1)