DIPUTACION FORAL DE NAVARRA

1:50.000	1:5.000
140	(1-6)

114(8-5)	114(8-6)	114(8-7)
140(1-5)	140(1-6)	140(1-7)
140(2-5)	140(2-6)	140(2-7)

140 (1-6)

1:5.000

FECHA	COPIAS	SALIDA	DESTINO	DEVOLUC.	SALIDA	DESTINO	DEVOLUC.	SECCION	TAMAÑO

ESTABLECIMIENTOS ANTC. ARAMPAIO DE ORTIGOSA

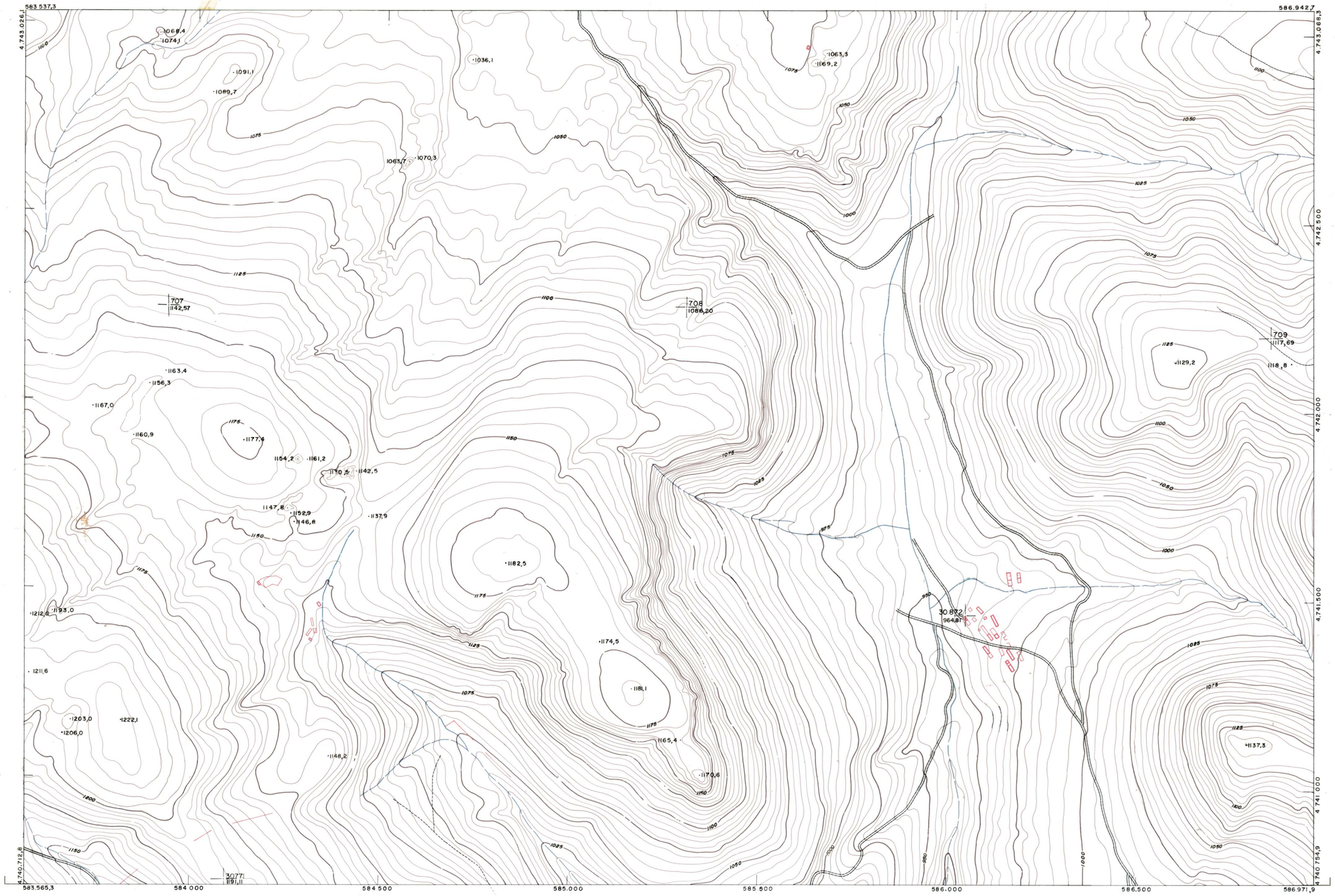

PLANO TOPOGRAFICO DE NAVARRA		
ESCALA 1:5.000 EQUIDISTANCIA 5 M. PROYECCION U.T.M. Altitudes referidas al nivel medio del mar en Alicante	Trabajos geodésicos efectuados por el I.G.C. Volado, restituido y dibujado por T.F.A, S.A. Trabajos complementarios y control: Dirección de O. Públicas — S. Cartográfico de Navarra.	Fecha del vuelo 26 - 9 - 70 Fecha del plano

140 (1-6)