

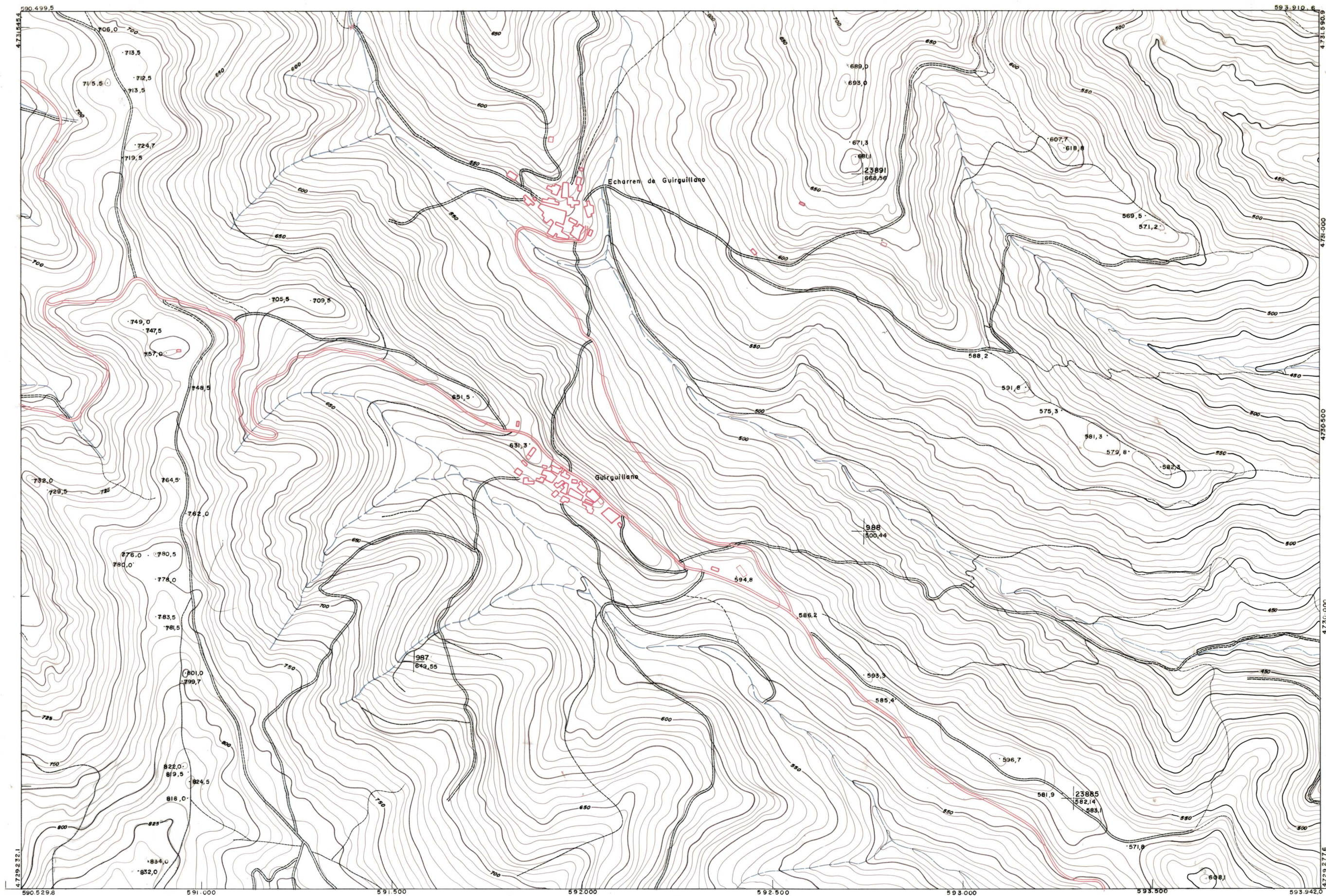

DIPUTACION  
FORAL  
DE  
NAVARRA

|            |              |  |
|------------|--------------|--|
| 1:50.000   | 1:5.000      |  |
| <b>140</b> | <b>(6-8)</b> |  |

|          |          |          |
|----------|----------|----------|
| 140(5-7) | 140(5-8) | 141(5-1) |
| 140(6-7) | 140(6-8) | 141(6-1) |
| 140(7-7) | 140(7-8) | 141(7-1) |



**PLANO TOPOGRAFICO DE NAVARRA**  
 ESCALA 1:5.000  
 EQUIDISTANCIA 5 M.  
 PROYECCION U.T.M.  
 Altitudes referidas al nivel medio del mar en Alicante

Trabajos geodésicos efectuados por el I.G.C.  
 Volado, restituído y dibujado por T.F.A. S.A.  
 Trabajos complementarios y control: Dirección  
 de O. Públicas - S. Cartográfico de Navarra.

Fecha del vuelo  
**26-9-70**  
 Fecha del plano

|                |       |        |       |        |        |         |            |        |         |            |         |         |
|----------------|-------|--------|-------|--------|--------|---------|------------|--------|---------|------------|---------|---------|
| <b>1:5.000</b> | FECHA | COPIAS | FECHA | COPIAS | SALIDA | DESTINO | DEVOLUCION | SALIDA | DESTINO | DEVOLUCION | SECCION | TABLAZO |
|                |       |        |       |        |        |         |            |        |         |            |         |         |

**140(6-8)**

ESTABLECIMIENTOS LUNIL. IMPANTADOS. GIRONA.