

DIPUTACION FORAL DE NAVARRA

1:50.000 1:5.000
140 (8-5)

140 (7-4) 140 (7-5) 140 (7-6)
140 (8-4) 140 (8-5) 140 (8-6)
172 (1-4) 172 (1-5) 172 (1-6)

140 (8-5)		TAMANO	
1:5.000		SECCION	
		DE VOLUC	
		DECTINO	
		SALIDA	
		DE VOLUC	
		DESTINO	
		SALIDA	
		COMAR	
		FECHA	
		COMAR	
		FECHA	

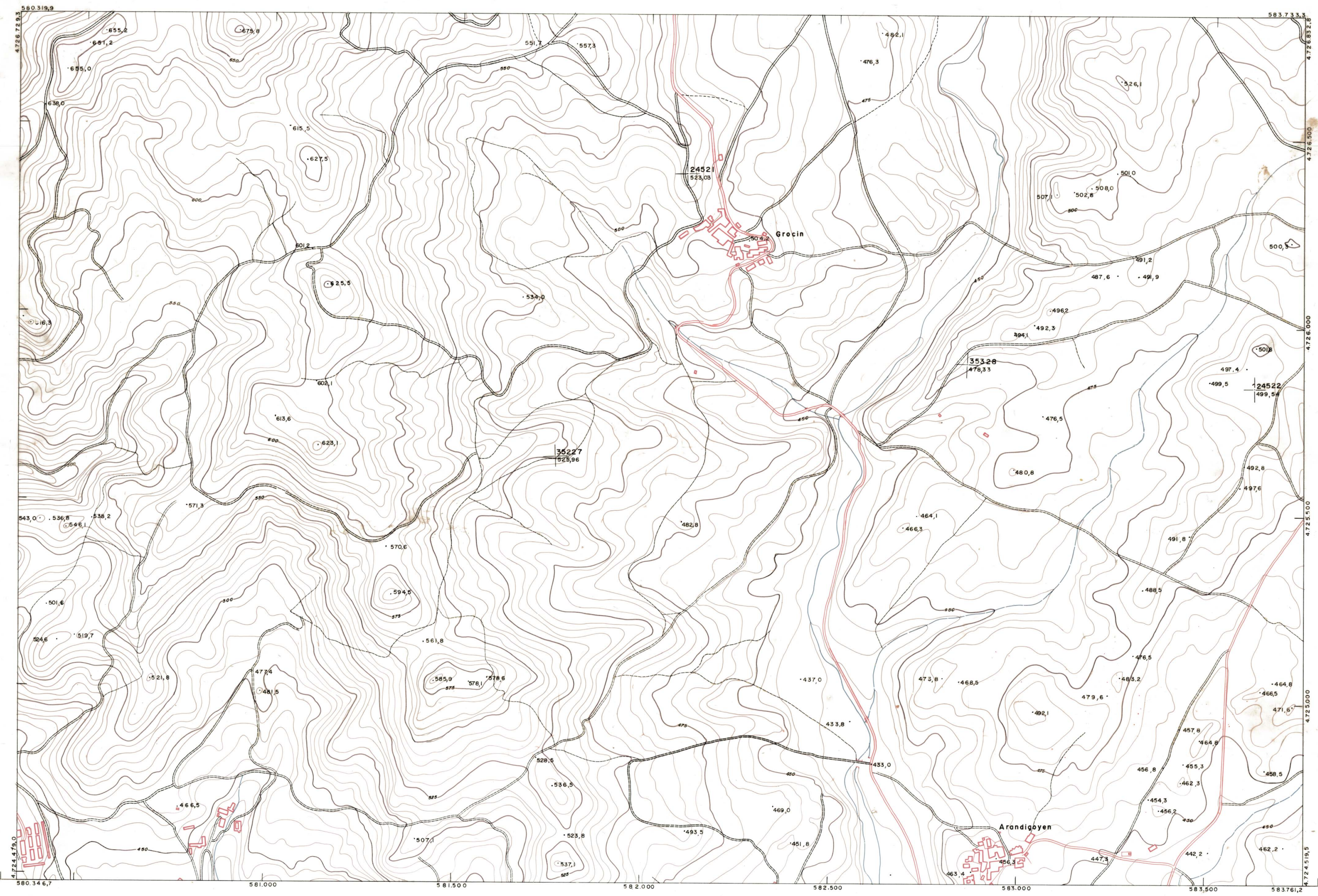

PLANO TOPOGRAFICO DE NAVARRA
 ESCALA 1:5.000
 EQUIDISTANCIA 5 M.
 PROYECCION U.T.M.
 Altitudes referidos al nivel medio del mar en Alicante

Trabajos geodésicos efectuados por el I.G.C.
 Volado, restituído y dibujado por T.F.A. S.A.
 Trabajos complementarios y control: Dirección de O. Públicos - S. Cartográfico de Navarra.

Fecha del vuelo 26-9-70
 Fecha del plano

140 (8-5)