

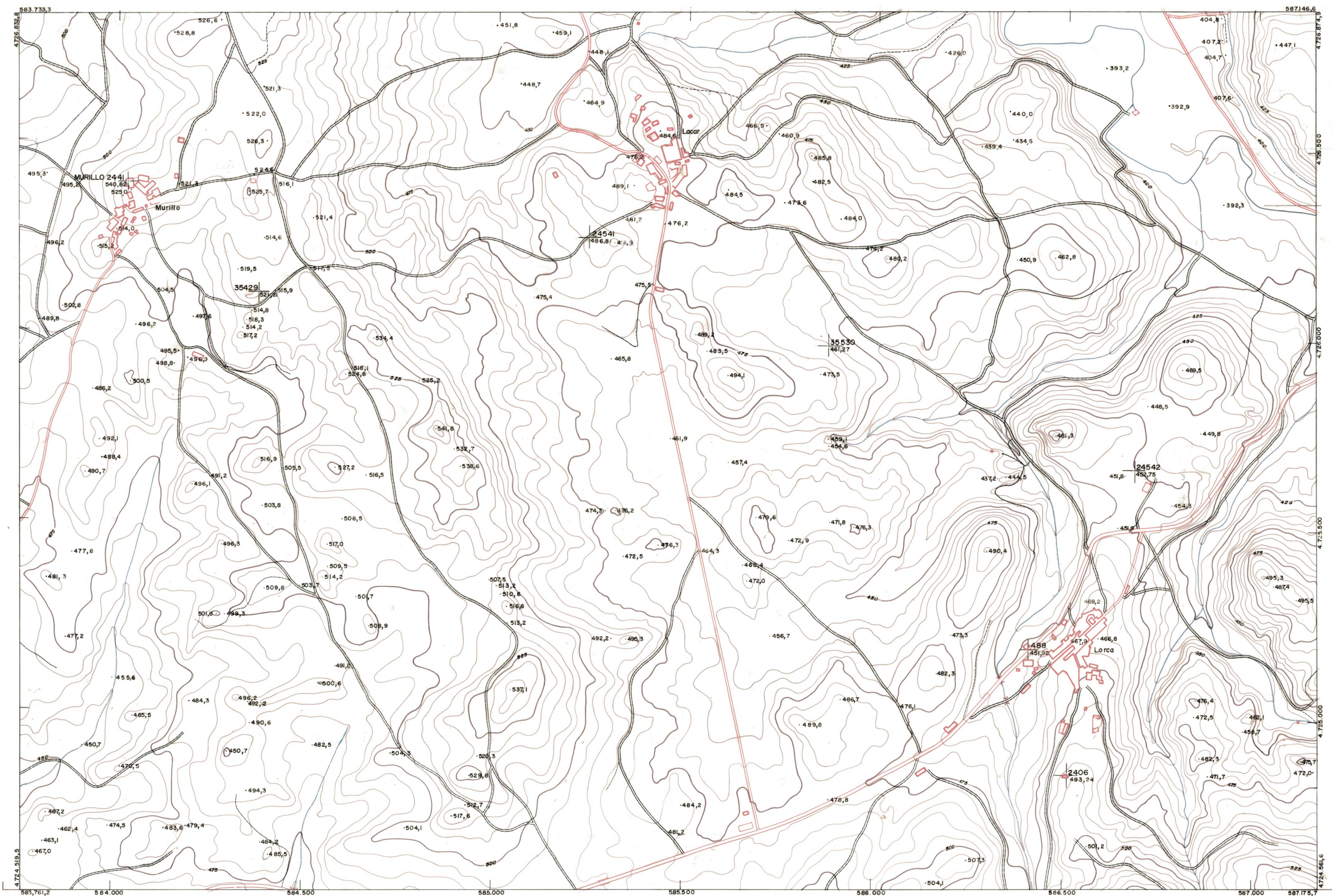

DIPUTACION
FORAL
DE
NAVARRA

1:50.000	1:5.000
140	(8-6)

140(7-5)	140(7-6)	140(7-7)
140(8-5)	140(8-6)	140(8-7)
172(1-5)	172(1-6)	172(1-7)



PLANO TOPOGRAFICO DE NAVARRA
 ESCALA 1:5.000
 EQUIDISTANCIA 5 M
 PROYECCION U.T.M.
 Altitudes referidas al nivel medio del mar en Alicante

Trabajos geodésicos efectuados por el I.G.C.
 Volado, restituído y dibujado por T.F.A. S.A.
 Trabajos complementarios y control: Dirección
 de O. Públicas - S. Cartográfico de Navarra.

Fecha del vuelo
26 - 9 - 70
 Fecha del plano

140 (8-6)

FECHA	COMPAÑIA	FECHA	COMPAÑIA	SALIDA	DESTINO	DEVOLUCION	SALIDA	DESTINO	DEVOLUCION	SECCION	TAMANO

1:5.000

ESTABLECIMIENTO LINEAL. APARTADO DE GIJONA