

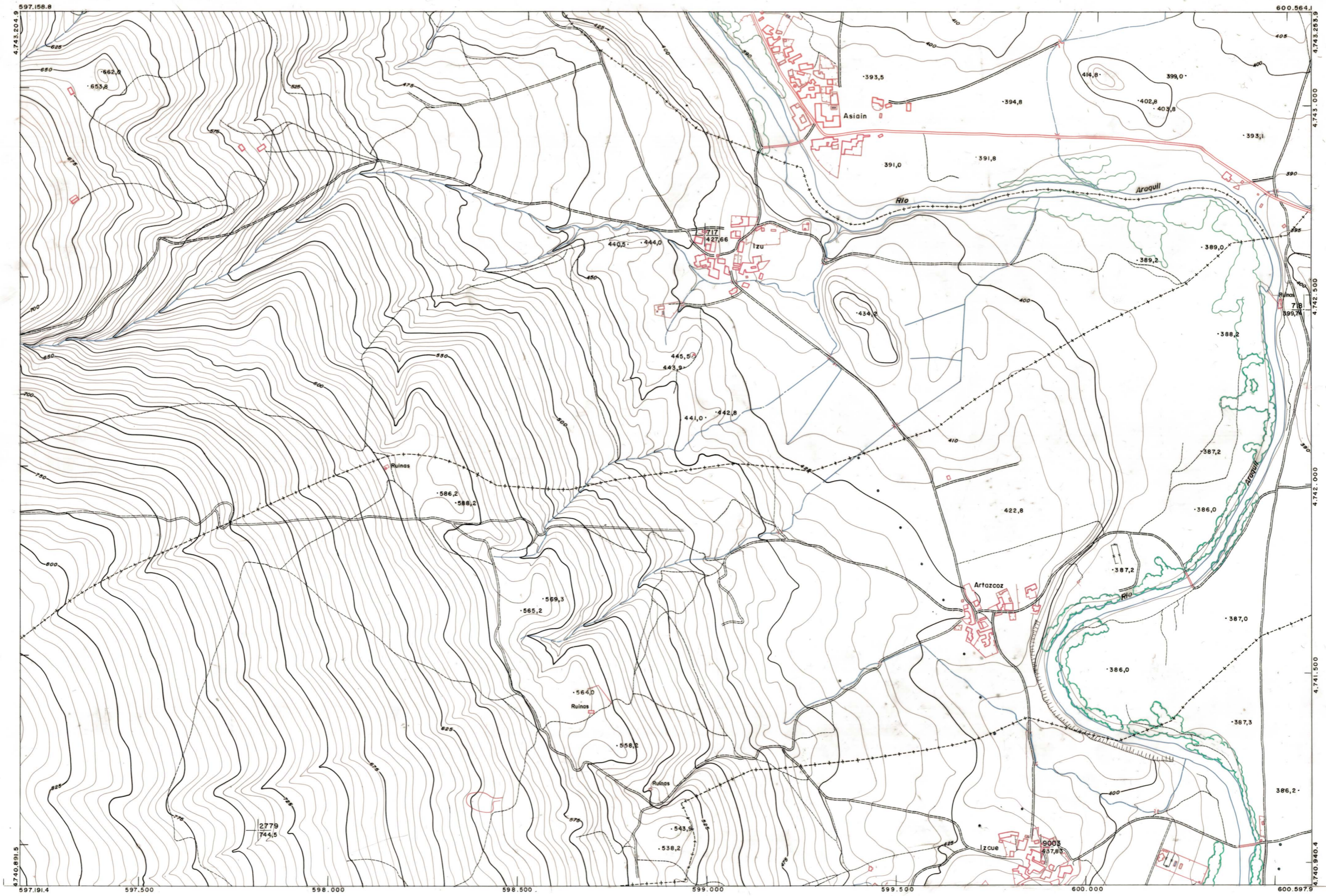

DIPUTACION
FORAL
DE
NAVARRA

1:50.000 1:5.000
141 (1-2)

| | | |
|----------|----------|----------|
| 115(8-1) | 115(8-2) | 115(8-3) |
| 141(1-1) | 141(1-2) | 141(1-3) |
| 141(2-1) | 141(2-2) | 141(2-3) |



141(1-2)

1:5.000

| | | | | | | | | | | | |
|-------|--------|-------|--------|---------|---------|---------|---------|---------|---------|---------|---------|
| FECHA | COPIAS | FECHA | COPIAS | DEVOLUC | DEVOLUC | DEVOLUC | DEVOLUC | DEVOLUC | DEVOLUC | DEVOLUC | DEVOLUC |
| | | | | | | | | | | | |

ESTABLECIMIENTO DEL APARTADO DE OFICINA

| | | |
|--|---|-----------------|
| PLANO TOPOGRAFICO DE NAVARRA | Trabajos geodésicos efectuados por el I.G.C. | Fecha del vuelo |
| ESCALA 1:5.000 | Volado, restituído y dibujado por T.F.A, S.A. | Mayo-82 |
| EQUIDISTANCIA 5 M. | Trabajos complementarios y control: Dirección | Fecha del plano |
| PROYECCION U.T.M. | de O. Públicos -S. Cartográfico de Navarra. | |
| Altitudes referidas al nivel medio del mar en Alicante | | |

141 (1-2)