

DIPUTACION
FORAL
DE
NAVARRA

1:50.000	1:5.000	
141	(1-5)	

115 (8-4)	115 (8-5)	115 (8-6)
141 (1-4)	141 (1-5)	141 (1-6)
141 (2-4)	141 (2-5)	141 (2-6)

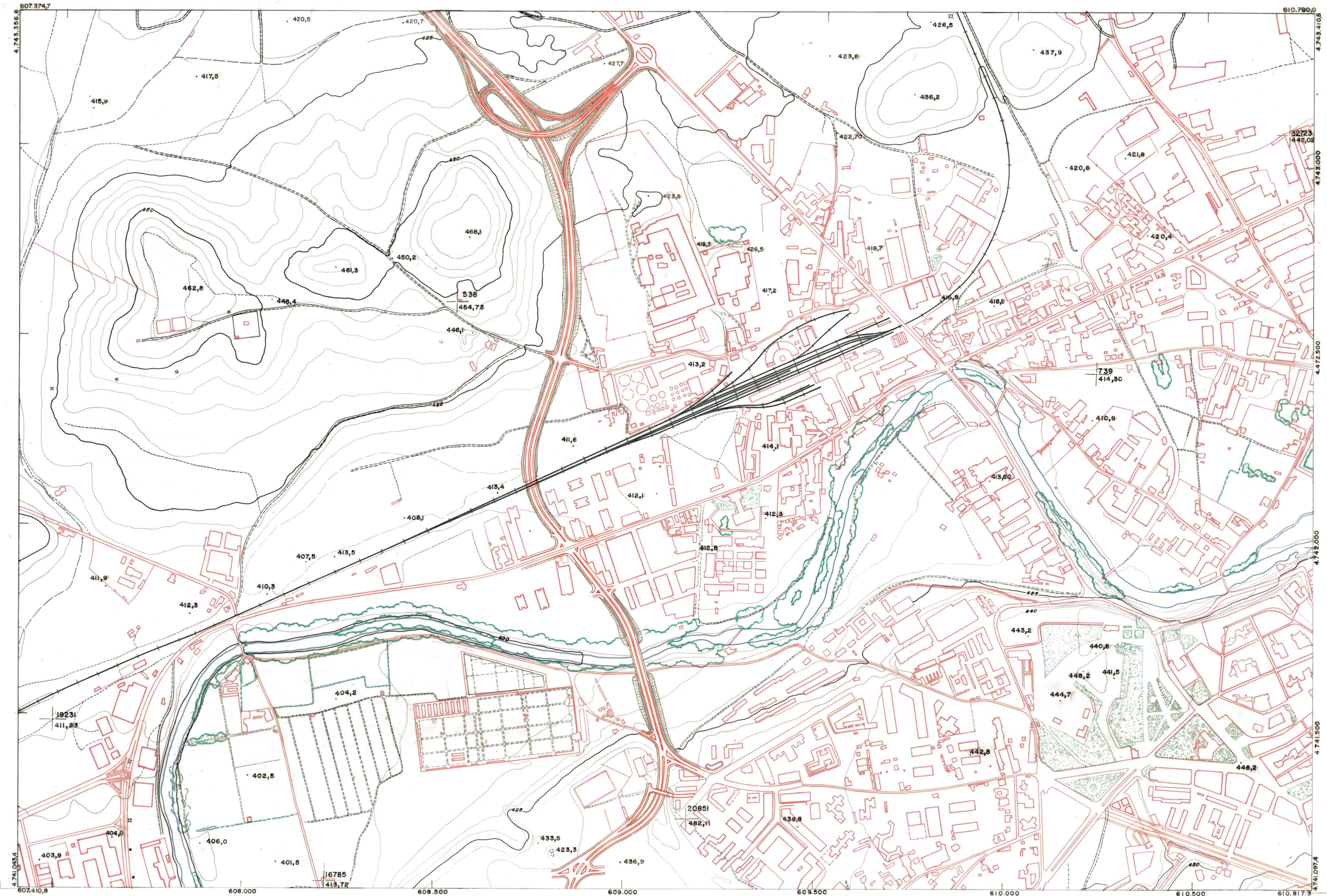

PLANO TOPOGRAFICO DE NAVARRA

ESCALA 1:5.000
EQUIDISTANCIA 5 M.
PROYECCION U.T.M.
Altitudes referidas al nivel medio del mar en Alicante

Trabajos geodésicos efectuados por el I.G.C.
Volado, restituido y dibujado por T.F.A. S.A.
Trabajos complementarios y control: Dirección
de O. Públicas - S. Cartográfico de Navarra.

Fecha del vuelo
26-9-70
Fecha del plano

Sustituido por el plano 141 (1-5)
Realizado con vuelo de fecha Junio
de 1982 en Septiembre de 1982

141 (1-5)

HOJA SUSTITUIDA		1:5.000	
141 (1-5)			
FECHA	COPIAS	FECHA	COPIAS
DESTINO	SAIDA	DESTINO	SAIDA
REPOSICION	REPOSICION	REPOSICION	REPOSICION
SECCION	TAMANO	SECCION	TAMANO