

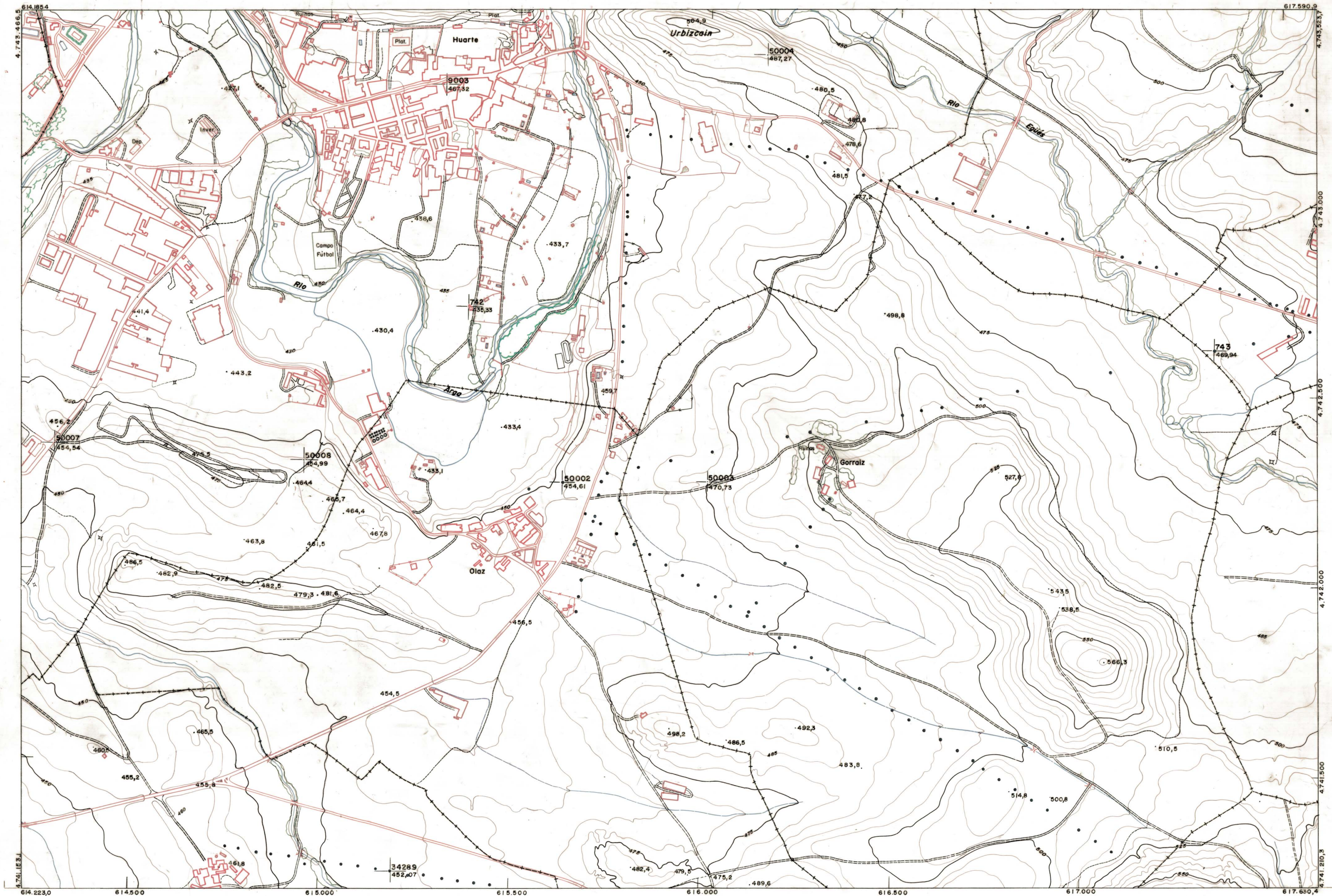

DIPUTACION
FORAL
DE
NAVARRA

1:50.000	1:5.000	
141	(1-7)	

115-(9-6)	115-(8-7)	115-(8-8)
141-(1-6)	141-(1-7)	141-(1-8)
141-(2-6)	141-(2-7)	141-(2-8)



141 (1-7)		SECCION	TAMANO
1:5.000		DEVOLUCION	
FECHA	COPIAS	FECHA	COPIAS
DESTINO	SALIDA	DESTINO	SALIDA
DEVOLUCION	SALIDA	DEVOLUCION	SALIDA
DESTINO	SALIDA	DESTINO	SALIDA
DEVOLUCION	SALIDA	DEVOLUCION	SALIDA
DESTINO	SALIDA	DESTINO	SALIDA

PLANO TOPOGRAFICO DE NAVARRA
 ESCALA 1:5.000
 EQUIDISTANCIA 5 M.
 PROYECCION U.T.M.
 Altitudes referidas al nivel medio del mar en Alicante

Trabajos geodésicos efectuados por el I.G.C.
 Volado, restituído y dibujado por T.F.A. S.A.
 Trabajos complementarios y control: Dirección
 de O. Públicas - S. Cartográfico de Navarra.

Fecha del vuelo Mayo - 82
 Fecha del plano _____