

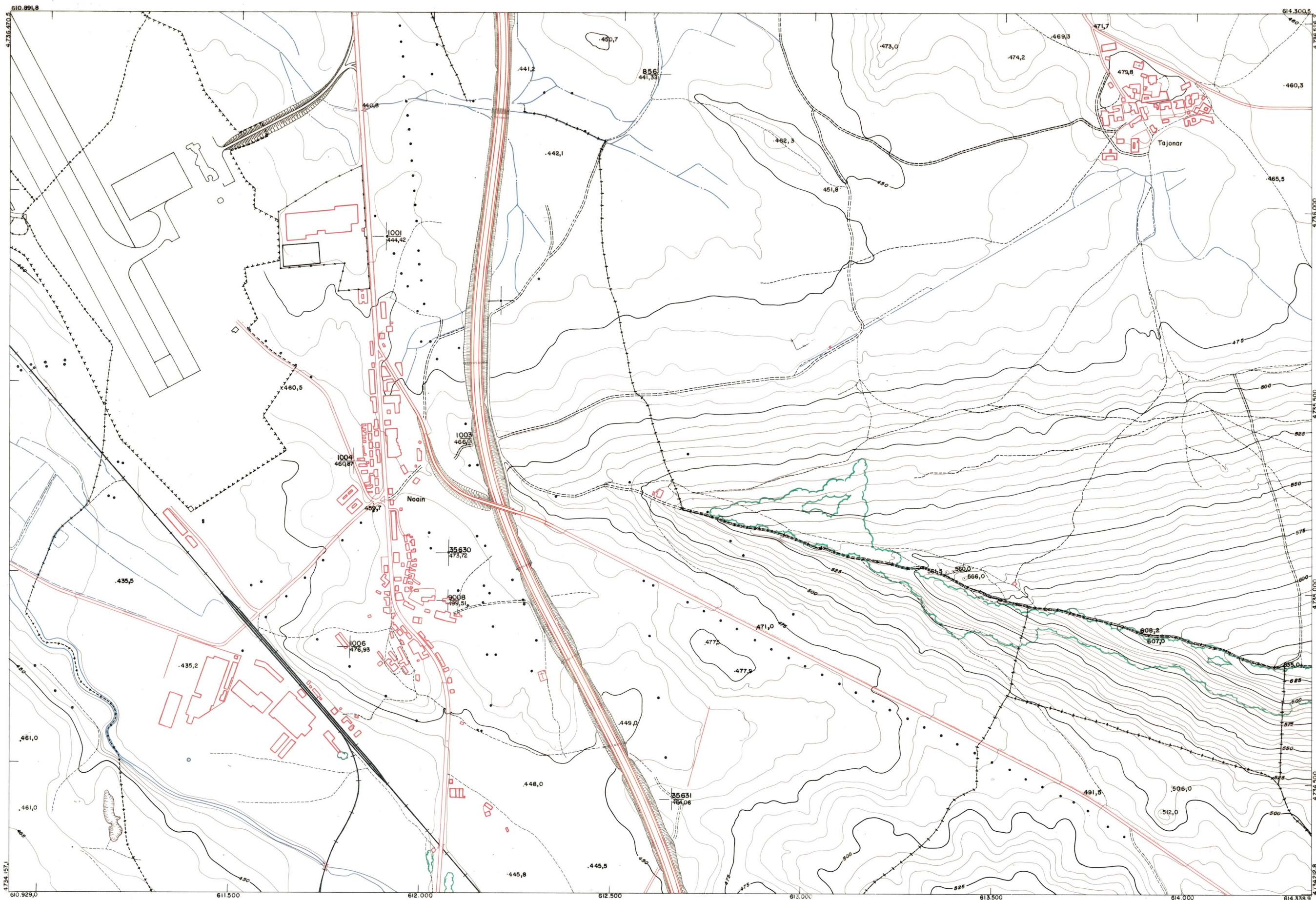

DIPUTACION  
FORAL  
DE  
NAVARRA

1:50.000 1:5.000  
**141 (4-6)**

141(3-5)	141(3-6)	141(3-7)
141(4-5)	141(4-6)	141(4-7)
141(5-5)	141(5-6)	141(5-7)



HOJA SUSTITUIDA 141 (4-6)		1:5.000	
		SECCION	TAMANO
FECHA	COPIAS	FECHA	COPIAS
DESTINO	ENTRADA	DESTINO	ENTRADA
DESTINO	ENTRADA	DESTINO	ENTRADA
DESTINO	ENTRADA	DESTINO	ENTRADA
DESTINO	ENTRADA	DESTINO	ENTRADA
DESTINO	ENTRADA	DESTINO	ENTRADA
DESTINO	ENTRADA	DESTINO	ENTRADA

**PLANO TOPOGRAFICO DE NAVARRA**  
 ESCALA 1:5.000  
 EQUIDISTANCIA 5 M.  
 PROYECCION U.T.M.  
 Altitudes referidas al nivel medio del mar en Alicante

Trabajos geodésicos efectuados por el I.G.C.  
 Volado, restituido y dibujado por T.F.A., S.A.  
 Trabajos complementarios y control: Dirección  
 de O. Públicas - S. Cartográfico de Navarra.

Fecha del vuelo  
26-9-70  
 Fecha del plano

Sustituido por el plano 141 (4-6)  
 Realizado con vuelo de fecha Junio  
 de 1982 en Septiembre de 1982

141 (4-6)