

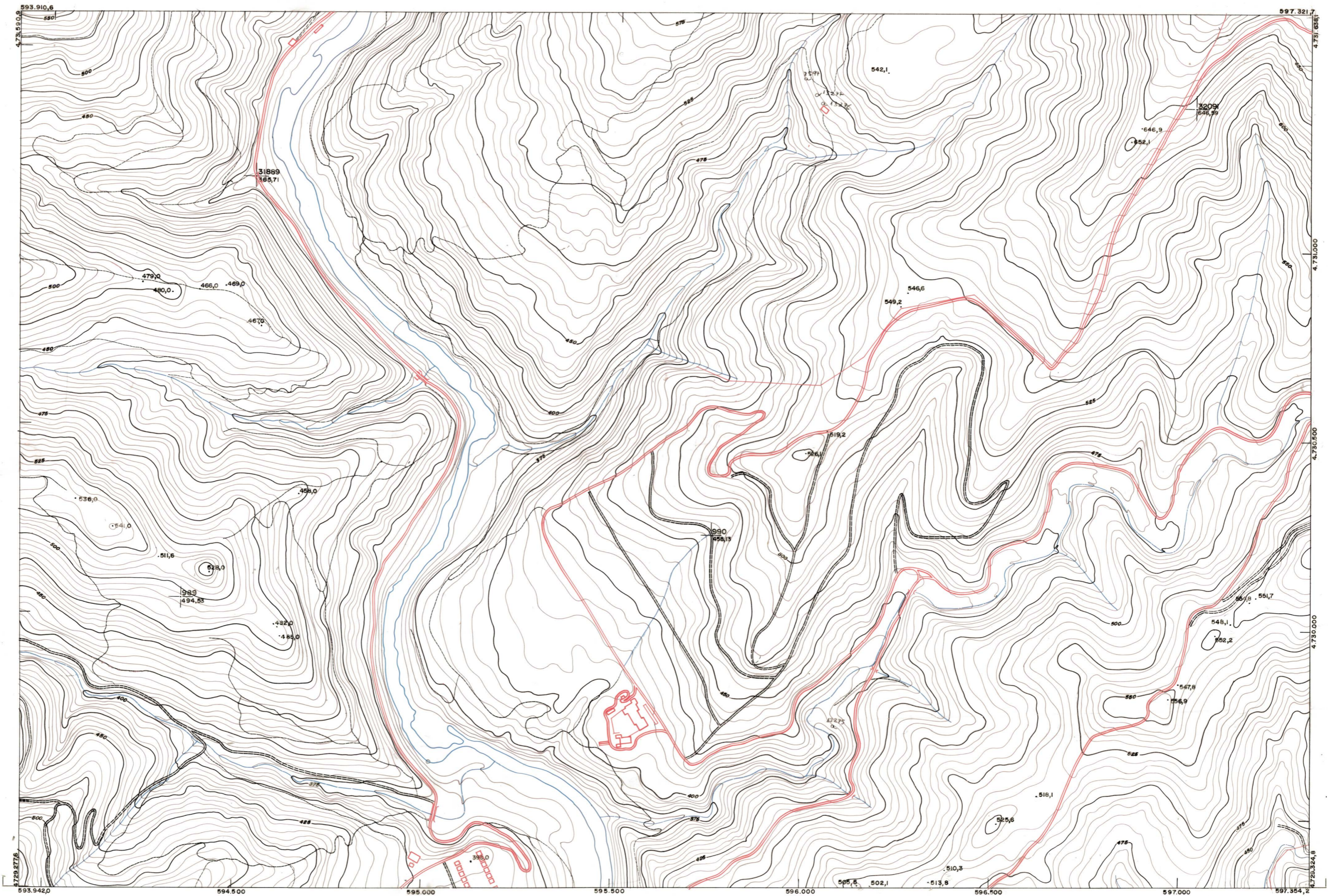

DIPUTACION FORAL DE NAVARRA

1:50.000 1:5.000
141 (6-1)

| | | |
|-----------|-----------|-----------|
| 140 (5-8) | 141 (5-1) | 141 (5-2) |
| 140 (6-8) | 141 (6-1) | 141 (6-2) |
| 140 (7-8) | 141 (7-1) | 141 (7-2) |



| | | | | | | | | | | | | |
|---------|-------|--------|-------|--------|--------|---------|------------|--------|---------|------------|---------|--------|
| 1:5.000 | FECHA | COMPAS | FECHA | COMPAS | SALIDA | DESTINO | DEVOLUCION | SALIDA | DESTINO | DEVOLUCION | SECCION | TAMPAO |
| | | | | | | | | | | | | |
| | | | | | | | | | | | | |

ESTABLECIMIENTOS LINEAL, APARTADO 86, ORDINA

PLANO TOPOGRAFICO DE NAVARRA

| | | |
|---|---|---|
| ESCALA 1:5.000 EQUIDISTANCIA 5 M. PROYECCION U.T.M. Altitudes referidas al nivel medio del mar en Alicante | Trabajos geodésicos efectuados por el I.G.C. Volado, restituido y dibujado por T.F.A, S.A. Trabajos complementarios y control: Dirección de O. Públicos - S. Cartográfico de Navarra. | Fecha del vuelo 26-9-70 Fecha del plano |
|---|---|---|

141 (6-1)