

DIPUTACION  
FORAL  
DE  
NAVARRA

|          |         |  |
|----------|---------|--|
| 1:50.000 | 1:5.000 |  |
| 142      | 2-6     |  |

|          |          |          |
|----------|----------|----------|
| 142(1-5) | 142(1-6) | 142(1-7) |
| 142(2-5) | 142(2-6) | 142(2-7) |
| 142(3-5) | 142(3-6) | 142(3-7) |

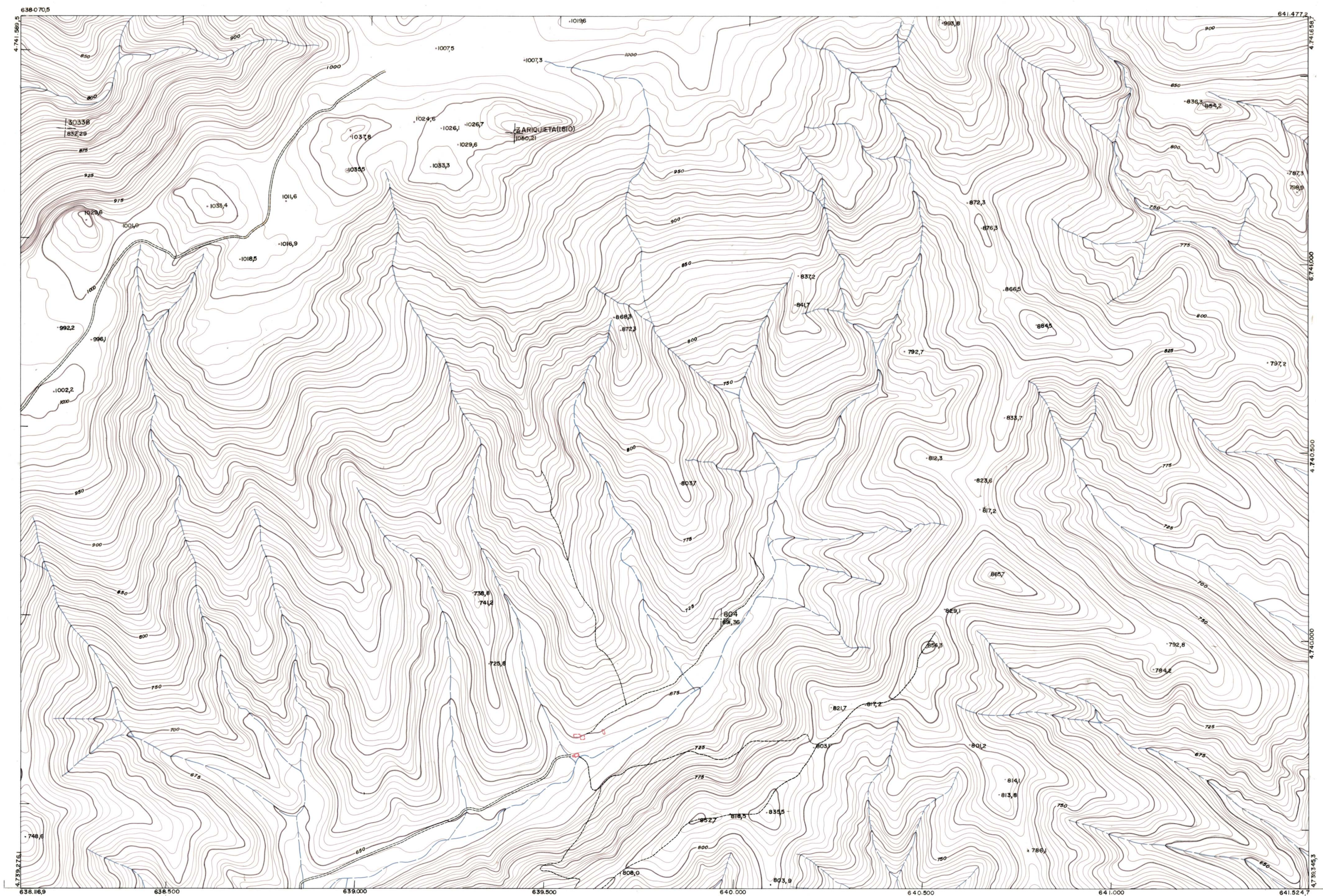

PLANO TOPOGRAFICO DE NAVARRA

ESCALA 1:5.000  
EQUIDISTANCIA 5 M.  
PROYECCION U.T.M.  
Altitudes referida al nivel medio del mar en Alicante

Trabajos geodésicos efectuados por el I.G.C.  
Volado, restituido y dibujado por T.F.A. S.A.  
Trabajos complementarios y control: Dirección  
de O. Públicos - S. Cartográfico de Navarra.

Fecha del vuelo  
26-9-70  
Fecha del plano

142(2-6)

1:5.000

142(2-6)

| FECHA | COPIAS | FECHA | COPIAS | FECHA | COPIAS | FECHA | COPIAS |
|-------|--------|-------|--------|-------|--------|-------|--------|
|       |        |       |        |       |        |       |        |

| DESTINO | SALIDA | DESTINO | SALIDA | DESTINO | SALIDA | DESTINO | SALIDA |
|---------|--------|---------|--------|---------|--------|---------|--------|
|         |        |         |        |         |        |         |        |

ESTABLECIMIENTO LINEAL - APARTADO DE ORDEN