

DIPUTACION  
FORAL  
DE  
NAVARRA

|          |         |
|----------|---------|
| 1:50.000 | 1:5.000 |
| 143      | (6-1)   |

|          |          |          |
|----------|----------|----------|
| 142(5-8) | 143(5-1) | 143(5-2) |
| 142(6-8) | 143(6-1) | 143(6-2) |
| 142(7-8) | 143(7-1) | 143(7-2) |

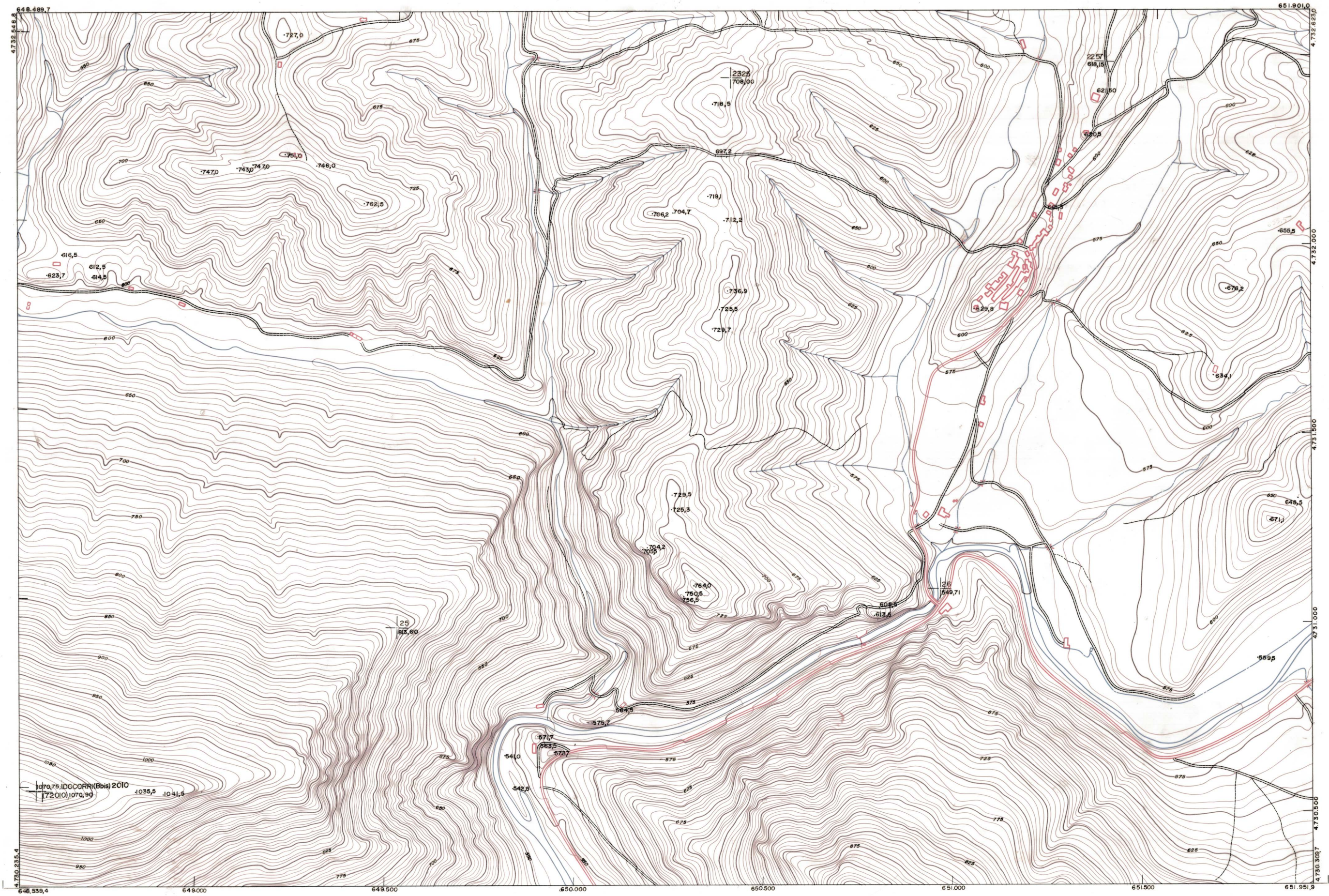

1:5.000

143(6-1)

|       |        |       |        |        |         |            |        |         |            |        |         |            |        |         |
|-------|--------|-------|--------|--------|---------|------------|--------|---------|------------|--------|---------|------------|--------|---------|
| FECHA | COPIAS | FECHA | COPIAS | SALIDA | DESTINO | DEVOLUCION | SALIDA | DESTINO | DEVOLUCION | SALIDA | DESTINO | DEVOLUCION | SALIDA | DESTINO |
|       |        |       |        |        |         |            |        |         |            |        |         |            |        |         |

ESTABLECIMIENTO DEL MAPA FUE EN GIRONA

|  |  |   |
|--|--|---|
| <b>PLANO TOPOGRAFICO DE NAVARRA</b><br>ESCALA 1:5.000<br>EQUIDISTANCIA 5 M.<br>PROYECCION U.T.M.<br>Altitudes referidas al nivel medio del mar en Alicante | Trabajos geodésicos efectuados por el I.G.C.<br>Volado, restituido y dibujado por T.F.A. S.A.<br>Trabajos complementarios y control: Dirección<br>de O. Públicas - S. Cartográfico de Navarra. | Fecha del vuelo<br>26 - 9 - 70<br>Fecha del plano |
|--|--|---|

143(6-1)