DIPUTACION
FORAL
DE
NAVARRA

1:50.000	1:5.000
171	(1 - 7)

139 (8-6)	139 (8-7)	139 (8-8)
171 (1-6)	171 (1-7)	171 (1-8)
171 (2-6)	171 (2-7)	171 (2-8)

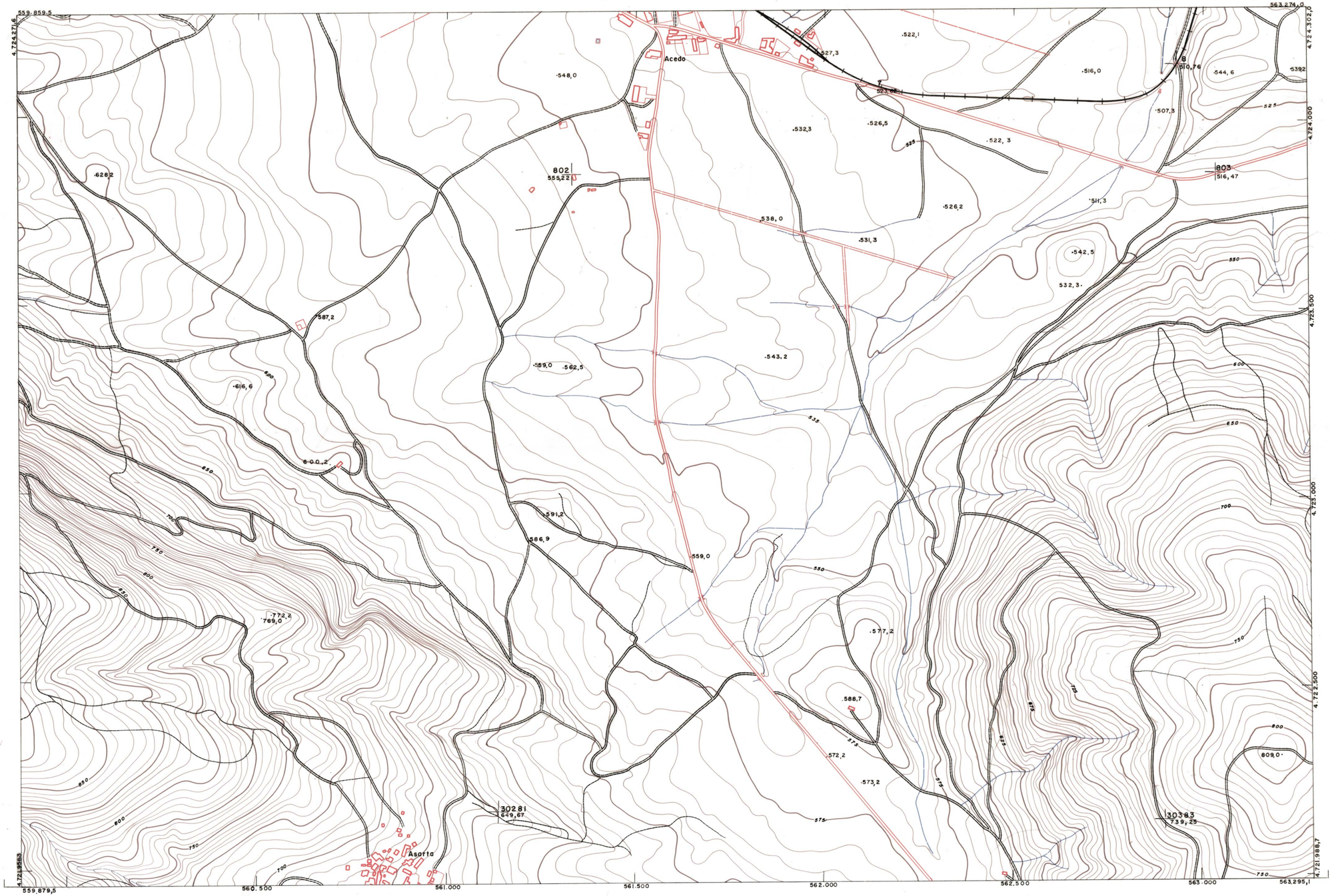

PLANO TOPOGRAFICO DE NAVARRA		
ESCALA 1:5.000 EQUIDISTANCIA 5 M. PROYECCION U.T.M. Altitudes referidas al nivel medio del mar en Alicante	Trabajos geodésicos efectuados por el I.G.C. Volado, restituido y dibujado por T.F.A, S.A. Trabajos complementarios y control: Dirección de O. Públicas — S. Cartográfico de Navarra.	Fecha del vuelo 26 - 9 - 70 Fecha del plano

171 (1 - 7)

(E-1) 171

1:5.000

FECHA	COPIAS	SALIDA	DESTINO	DEVOLUC.	SALIDA	DESTINO	DEVOLUC.	DESTINO	TAMAÑO
									SECCION

ESTABLECIMIENTOS, LTNCL. SANTIAGO DE BIDONA