DIPUTACION FORAL DE NAVARRA

1:50.000	1:5.000	
171	(2-6)	

171(1-5)	171(1-6)	171(1-7)
171(2-5)	171(2-6)	171(2-7)
171(3-5)	171(3-6)	171(3-7)

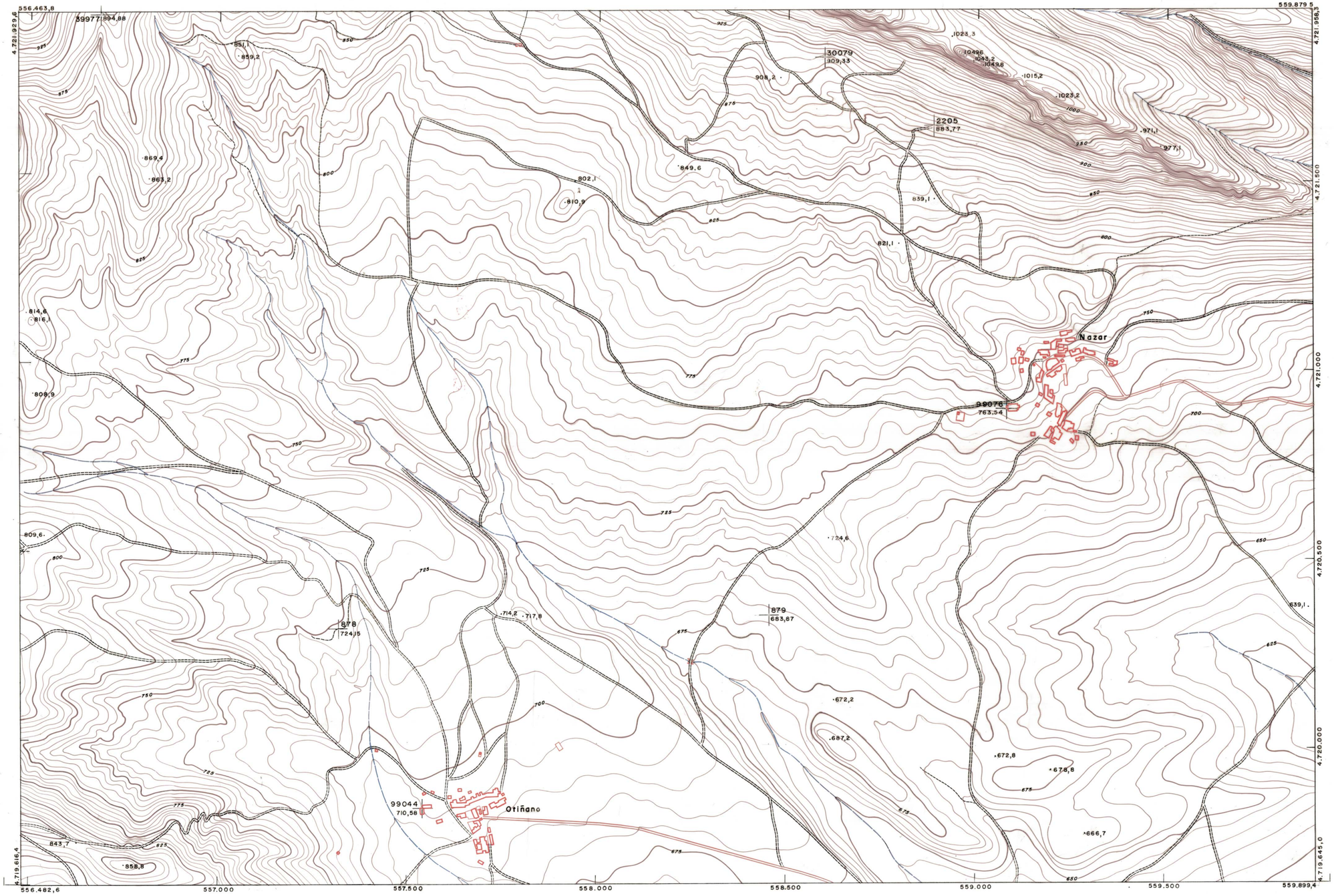

PLANO TOPOGRAFICO DE NAVARRA	Trabajos geodésicos efectuados por el I.G.C. Volado, restituido y dibujado por T.F.A, S.A. Trabajos complementarios y control: Dirección de O. Públicas — S. Cartográfico de Navarra.	Fecha del vuelo 26-9-70
ESCALA 1:5.000 EQUIDISTANCIA, 5 M. PROYECCION U.T.M. Altitudes referidas al nivel medio del mar en Alicante		Fecha del plano

171 (2 - 6)

171(2-6)

1:5.000

ESTABLECIMIENTOS LINEL APARTADO 68 GIRONA