

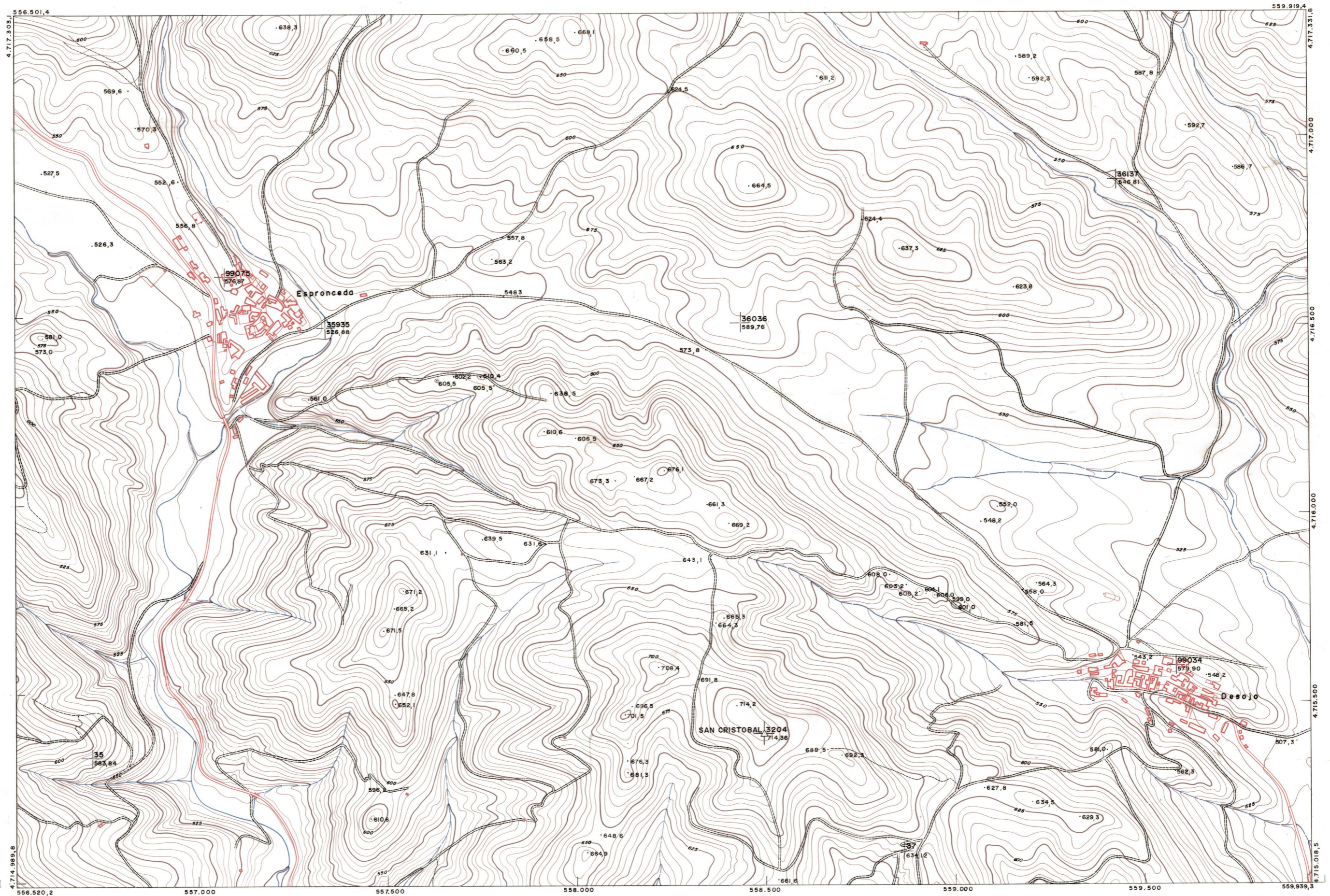

DIPUTACION
FORAL
DE
NAVARRA

| | |
|----------|---------|
| 1:50.000 | 1:5.000 |
| 171 | (4-6) |

| | | |
|-----------|-----------|-----------|
| 171 (3-5) | 171 (3-6) | 171 (3-7) |
| 171 (4-5) | 171 (4-6) | 171 (4-7) |
| 171 (5-5) | 171 (5-6) | 171 (5-7) |



PLANO TOPOGRAFICO DE NAVARRA

ESCALA 1:5.000
EQUIDISTANCIA, 5 M.
PROYECCION U.T.M.
Altitudes referidas al nivel medio del mar en Alicante

Trabajos geodésicos efectuados por el I.G.C.
Volado, restituido y dibujado por T.F.A. S.A.
Trabajos complementarios y control: Dirección
de O Públicos - S. Cartográfico de Navarra.

Fecha del vuelo
26-9-70
Fecha del plano

171 (4-6)

| | | | | | | | | | | | | | | | | | | | |
|---------|----------|-------|--------|-------|--------|--------|---------|---------|--------|---------|---------|--------|---------|---------|--------|---------|---------|--------|---------|
| 1:5.000 | 171(6-6) | FECHA | COMPAS | FECHA | COMPAS | SALIDA | DESTINO | DEVOLUC | SALIDA | DESTINO | DEVOLUC | SALIDA | DESTINO | DEVOLUC | SALIDA | DESTINO | DEVOLUC | SALIDA | DESTINO |
| | | | | | | | | | | | | | | | | | | | |

ESTABLECIMIENTOS LINEAL MARITIMOS DE GIRONA