DIPUTACION FORAL DE NAVARRA

1:50.000	1:5.000
171	(6-7)

171(5-6)	171(5-7)	171(5-8)
171(6-6)	171(6-7)	171(6-8)
171(7-6)	171(7-7)	171(7-8)

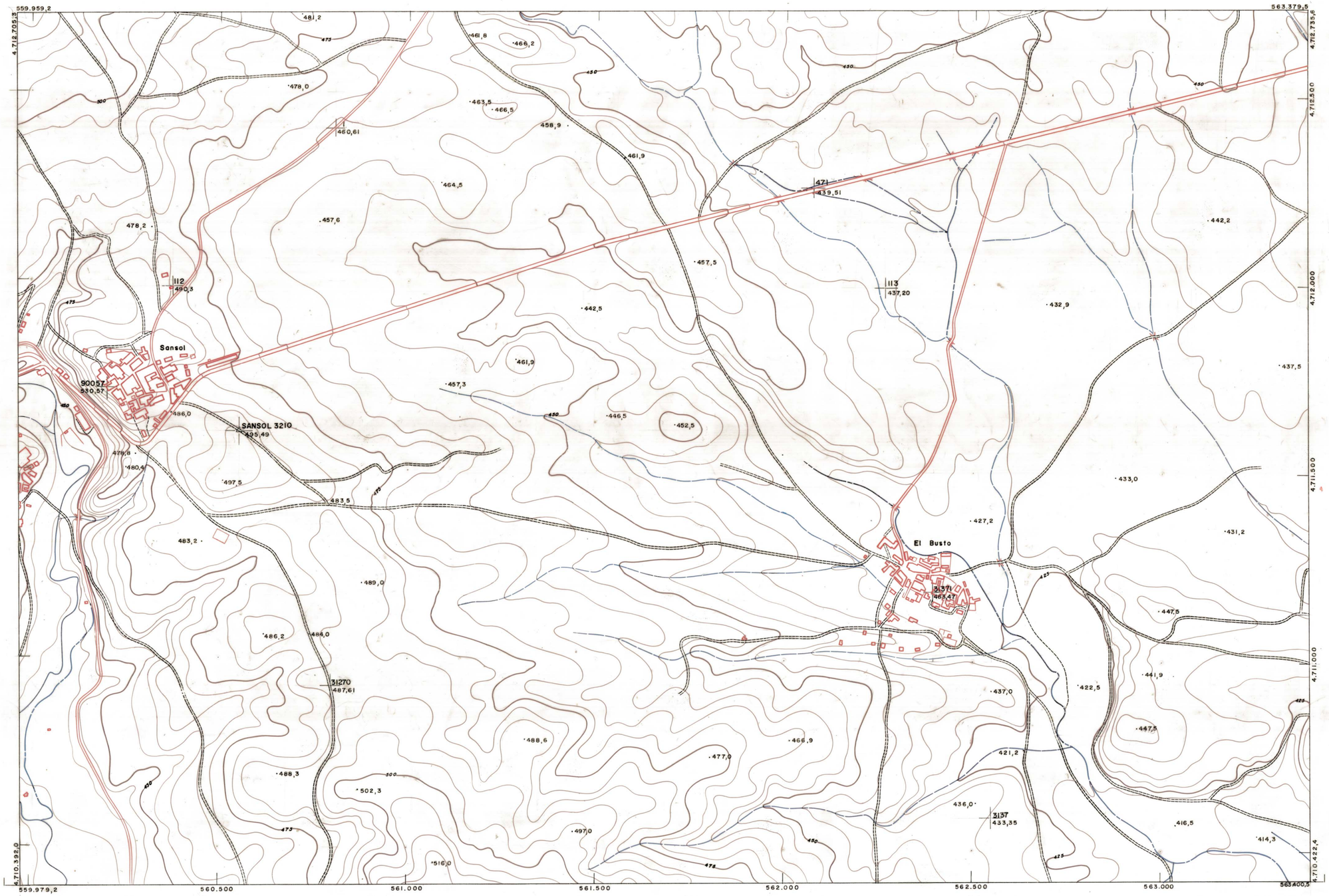

PLANO TOPOGRAFICO DE NAVARRA		
ESCALA 1:5.000 EQUIDISTANCIA 5 M. PROYECCION U.T.M. Altitudes referidas al nivel medio del mar en Alicante	Trabajos geodésicos efectuados por el I.G.C. Volado, restituido y dibujado por T.F.A, S.A. Trabajos complementarios y control: Dirección de O. Públicos — S. Cartográfico de Navarra	Fecha del vuelo 26 - 9 - 70 Fecha del plano

171(6-7)

1:5.000

(6-7) 171

FECHA	COPIAS	SALIDA	DESTINO	DE-VOLUC.	SECCION	TAMAÑO
FECHA	COPIAS	SALIDA	DESTINO	DE-VOLUC.		

ESTADO ACTUALIZACIONES LINEAL APARTADO DE GIRONA