DIPUTACION FORAL DE NAVARRA

1:50.000	1:5.000	
172	(1-2)	

140 (8-1)	140 (8-2)	140 (8-3)
172 (1-1)	172 (1-2)	172 (1-3)
172 (2-1)	172 (2-2)	172 (2-3)

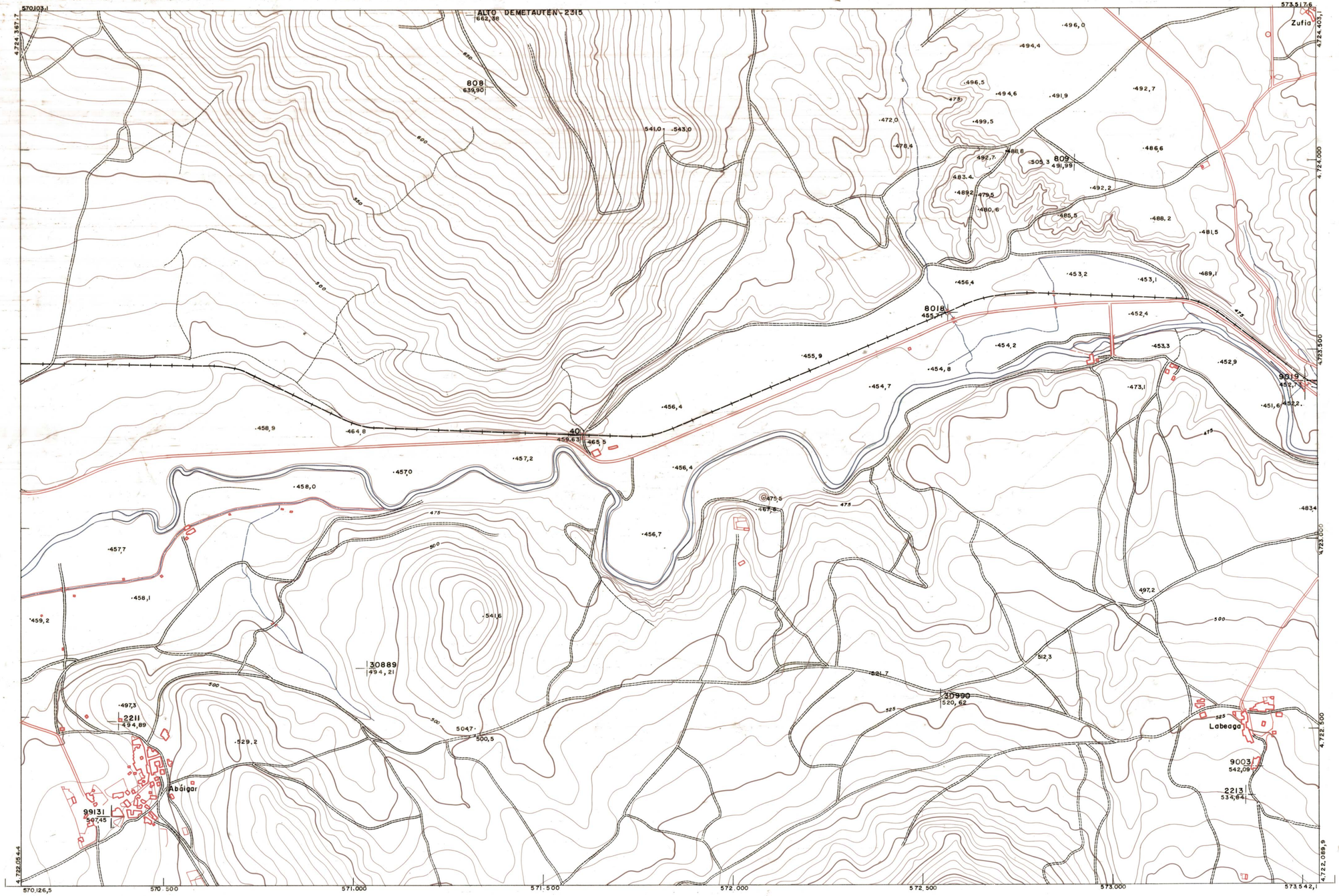

PLANO TOPOGRAFICO DE NAVARRA	Trabajos geodésicos efectuados por el I.G.C.	Fecha del vuelo
ESCALA 1:5.000 EQUIDISTANCIA 5 M. PROYECCION U.T.M. Altitudes referidas al nivel medio del mar en Alicante	Volado, restituido y dibujado por T.F.A, S.A. Trabajos complementarios y control: Dirección de O. Públicas — S. Cartográfico de Navarra.	26 - 9 - 70 Fecha del plano

172 (1-2)

172 (1-2)

1:5.000

FECHA	COPIAS	FECHA	COPIAS	SALIDA	DESTINO	DEVOLUC.	SALIDA	DESTINO	DEVOLUC.	SECCION	TAMAÑO

ESTABLECIMIENTOS LINEL APARTADO 88 GIRONA