

DIPUTACION
FORAL
DE
NAVARRA

1:50.000 1:5.000
172 (2-6)

172(1-5)	172(1-6)	172(1-7)
172(2-5)	172(2-6)	172(2-7)
172(3-5)	172(3-6)	172(3-7)

1:5.000		172 (2-6)	
		FECHA	TAMANO
EDIFICIOS	EDIFICIOS	SECCION	SECCION
FECHA	FECHA	DESTINO	DESTINO
EDIFICIOS	EDIFICIOS	SALIDA	SALIDA
FECHA	FECHA	DESTINO	DESTINO
EDIFICIOS	EDIFICIOS	SALIDA	SALIDA
FECHA	FECHA	DESTINO	DESTINO

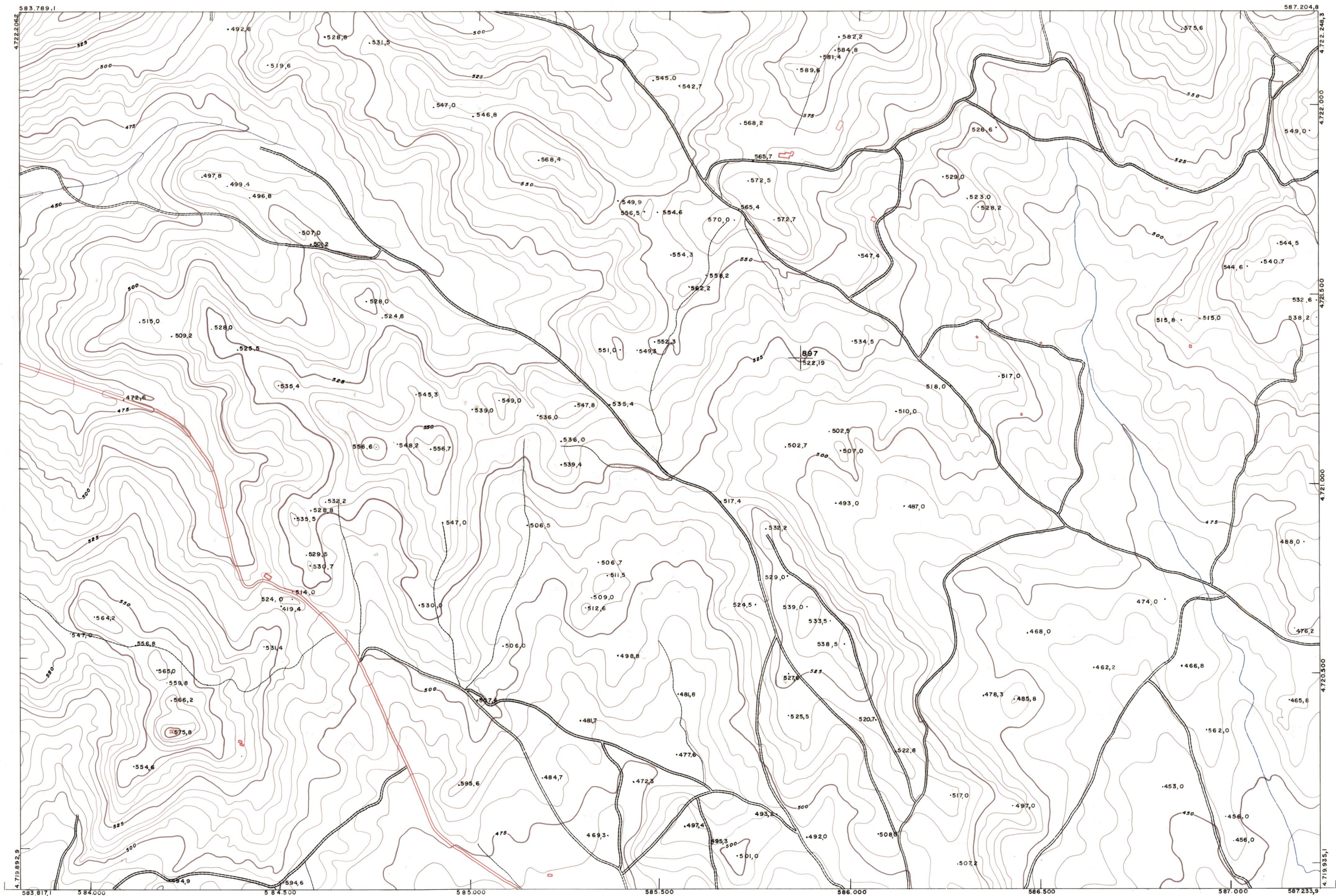

PLANO TOPOGRAFICO DE NAVARRA

ESCALA 1:5.000
EQUIDISTANCIA, 5 M.
PROYECCION U.T.M.
Altitudes referidas al nivel medio del mar en Alicante

Trabajos geodésicos efectuados por el I.G.C.
Volado, restituido y dibujado por T.F.A., S.A.
Trabajos complementarios y control: Dirección
de O Públicos - S. Cartográfico de Navarra.

Fecha del vuelo
26-9-70
Fecha del plano

172(2-6)