

DIPUTACION
FORAL
DE
NAVARRA

| | | |
|----------|----------|----------|
| 172(3-1) | 172(3-2) | 172(3-3) |
| 172(4-1) | 172(4-2) | 172(4-3) |
| 172(5-1) | 172(5-2) | 172(5-3) |

| | |
|----------|---------|
| 1:50.000 | 1:5.000 |
| 172 | (4-2) |

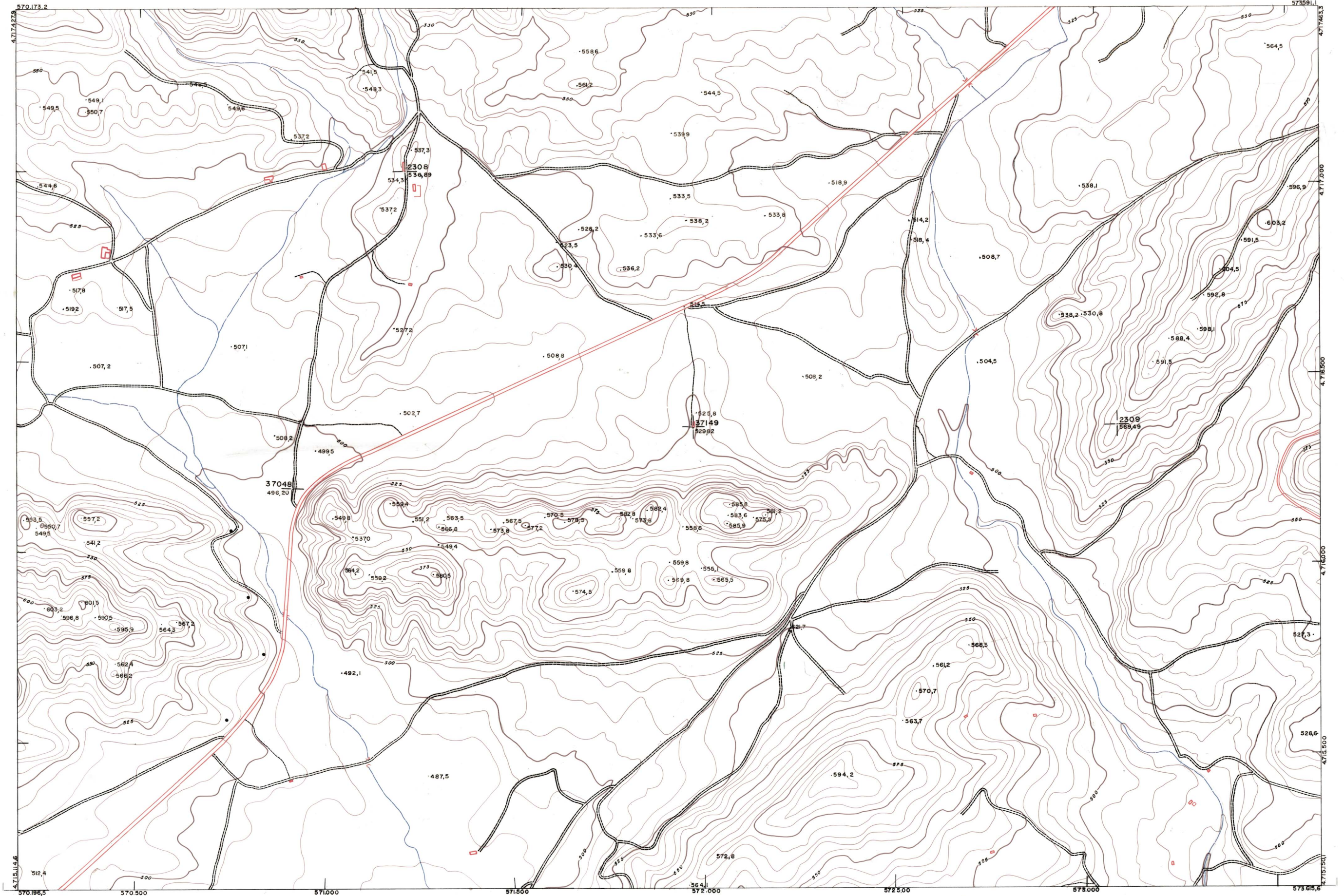

| | | |
|--|---|-----------------|
| PLANO TOPOGRAFICO DE NAVARRA | Trabajos geodésicos efectuados por el I.G.C. | Fecha del vuelo |
| ESCALA 1:5.000 | Volado, restituído y dibujado por T.F.A. S.A. | 26-9-70 |
| EQUIDISTANCIA, 5 M. | Trabajos complementarios y control: Dirección | Fecha del plano |
| PROYECCION U.T.M. | de O. Públicos - S. Cartográfico de Navarra. | |
| Altitudes referidas al nivel medio del mar en Alicante | | |

172(4-2)

| | | | | | | | | | | | | |
|----------|-------|----------|-------|----------|--------|---------|----------|--------|---------|----------|---------|--------|
| 1:5.000 | FECHA | COMPAÑIA | FECHA | COMPAÑIA | SALIDA | DESTINO | DEVOLUC. | SALIDA | DESTINO | DEVOLUC. | SECCION | TAMANO |
| | | | | | | | | | | | | |
| 172(4-2) | | | | | | | | | | | | |
| | | | | | | | | | | | | |

ESTABLECIMIENTOS LINEALES MAPATADOS DE ORDINA