

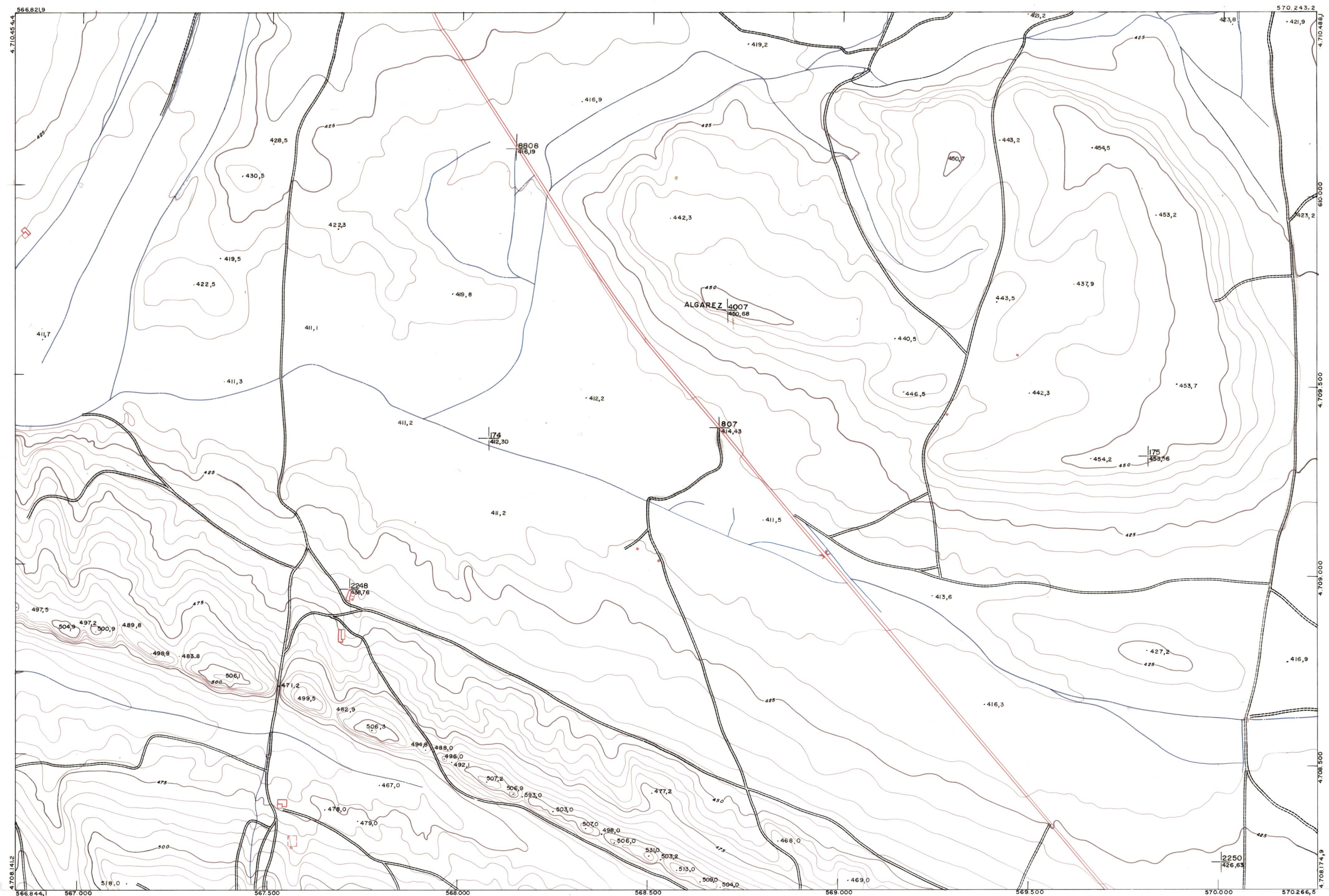

DIPUTACION
FORAL
DE
NAVARRA

1:50.000	1:5.000	
172 (7-1)		

171 (6-8)	172 (6-1)	172 (6-2)
171 (7-8)	172 (7-1)	172 (7-2)
171 (8-8)	172 (8-1)	172 (8-2)



PLANO TOPOGRAFICO DE NAVARRA
 ESCALA 1:5.000
 EQUIDISTANCIA, 5 M.
 PROYECCION U.T.M.
 Altitudes referidas al nivel medio del mar en Alicante

Trabajos geodésicos efectuados por el I.G.C.
 Volado, restituido y dibujado por T.F.A., S.A.
 Trabajos complementarios y control: Dirección
 de O Públicos - S. Cartográfico de Navarra

Fecha del vuelo
 26-9-70
 Fecha del plano

172 (7-1)

1:5.000	FECHA	COPIAS	SALIDA	DESTINO	DEVOLUCION	SALIDA	DESTINO	DEVOLUCION	SECCION	TAMANO
	FECHA	COPIAS	SALIDA	DESTINO	DEVOLUCION	SALIDA	DESTINO	DEVOLUCION		
									172(7-1)	

ESTABLECIMIENTO LINEAL: MAPAS Y PLANOS DE O.P.