

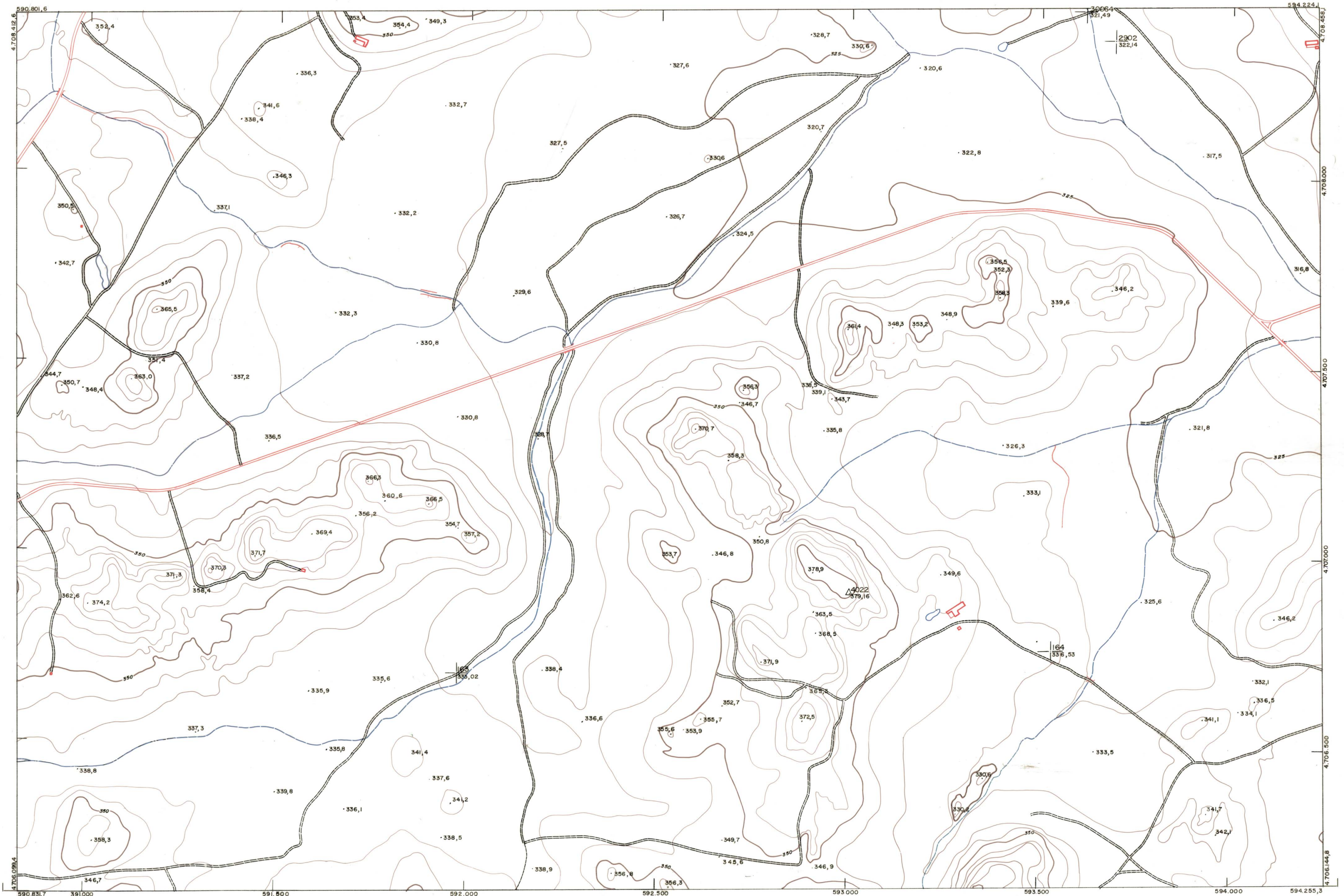

DIPUTACION
FORAL
DE
NAVARRA

1:50.000 1:5.000
172 (8-8)

172(7-7)	172(7-8)	173(7-1)
172(8-7)	172(8-8)	173(8-1)
205(1-7)	205(1-8)	206(1-1)



PLANO TOPOGRAFICO DE NAVARRA

ESCALA 1:5.000
EQUIDISTANCIA, 5 M.
PROYECCION U.T.M.
Altitudes referidas al nivel medio del mar en Alicante

Trabajos geodésicos efectuados por el I.G.C.
Volado, restituído y dibujado por T.F.A. S.A.
Trabajos complementarios y control: Dirección
de O. Públicas - S. Cartográfico de Navarra.

Fecha del vuelo
26-9-70
Fecha del plano

172 (8-8)

172 (P-B)		TAMANO	
		SECCION	
1:5.000	DEVOLUC	DESTINO	
	SALIDA		
FECHA	COMPAR	FECHA	
FECHA	COMPAR	FECHA	

ESTABLECIMIENTOS LINEALES AYUNTAMIENTO DE GORDIA