

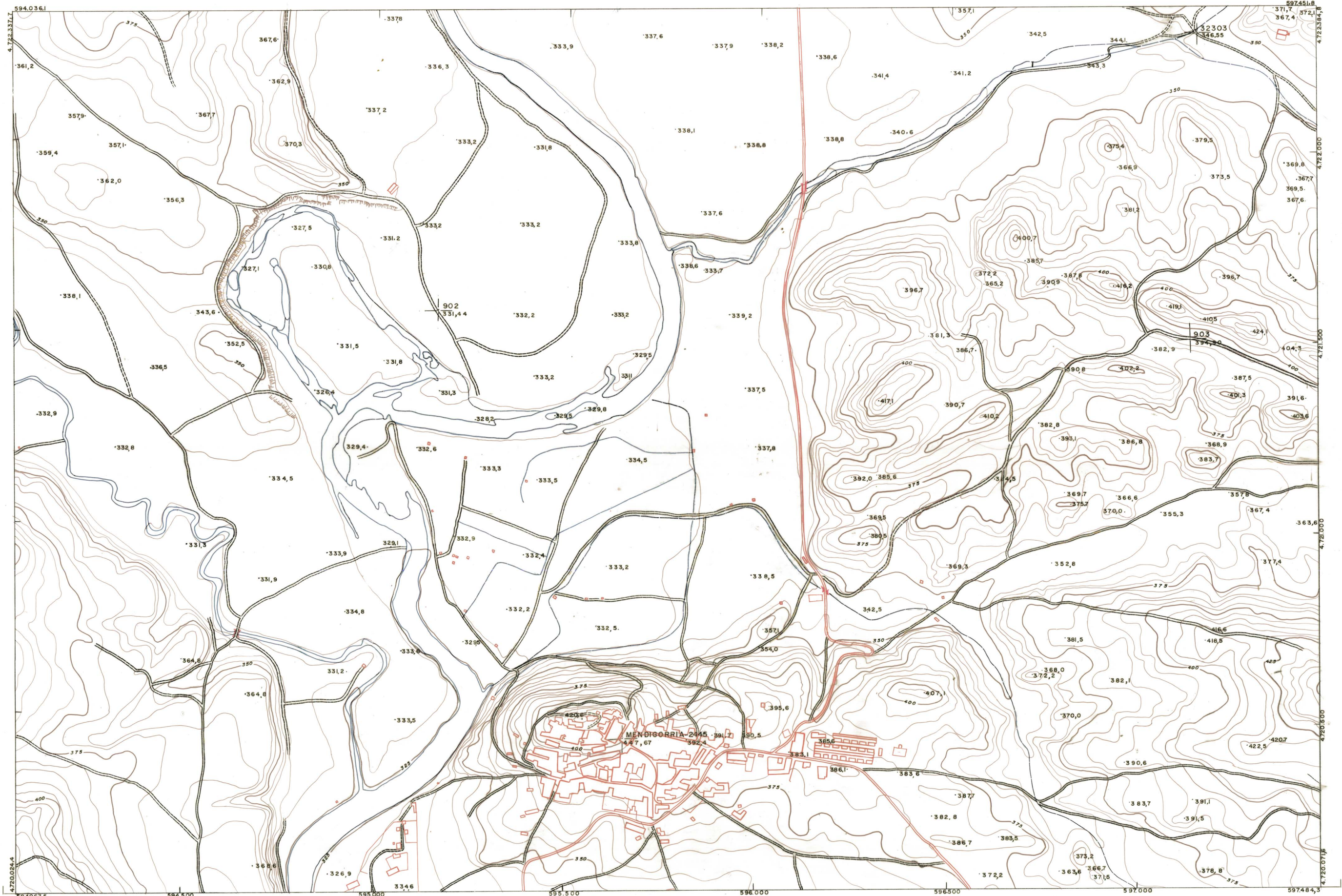

DIPUTACION
FORAL
DE
NAVARRA

| | | |
|----------|----------|----------|
| 172(1-8) | 173(1-1) | 173(1-2) |
| 172(2-8) | 173(2-1) | 173(2-2) |
| 172(3-8) | 173(3-1) | 173(3-2) |

| | |
|----------|---------|
| 1:50.000 | 1:5.000 |
| 173 | (2-1) |



173(2-1)

| FECHA | OPINAS | FECHA | OPINAS | SALIDA | DESTINO | DEVOLUCION | SALIDA | DESTINO | DEVOLUCION | SECCION | TABLAO |
|-------|--------|-------|--------|--------|---------|------------|--------|---------|------------|---------|--------|
| | | | | | | | | | | | |

1:5.000

| | | |
|---|--|----------------------------|
| PLANO TOPOGRAFICO DE NAVARRA ESCALA 1:5.000 EQUIDISTANCIA, 5 M. PROYECCION U.T.M. Altitudes referidas al nivel medio del mar en Alicante | Trabajos geodésicos efectuados por el I.G.C. Volado, restituído y dibujado por T.F.A. S.A. Trabajos complementarios y control: Dirección de O. Públicas - S. Cartográfica de Navarra. | Fecha del vuelo 26-9-70 |
| | Fecha del plano _____ | _____ |
| | _____ | _____ |
| | _____ | _____ |