DIPUTACION FORAL DE NAVARRA

1:50.000	1:5.000	
173	(2-8)	

173(1-7)	173(1-8)	174(1-1)
173(2-7)	173(2-8)	174(2-1)
173(3-7)	173(3-8)	174(3-1)

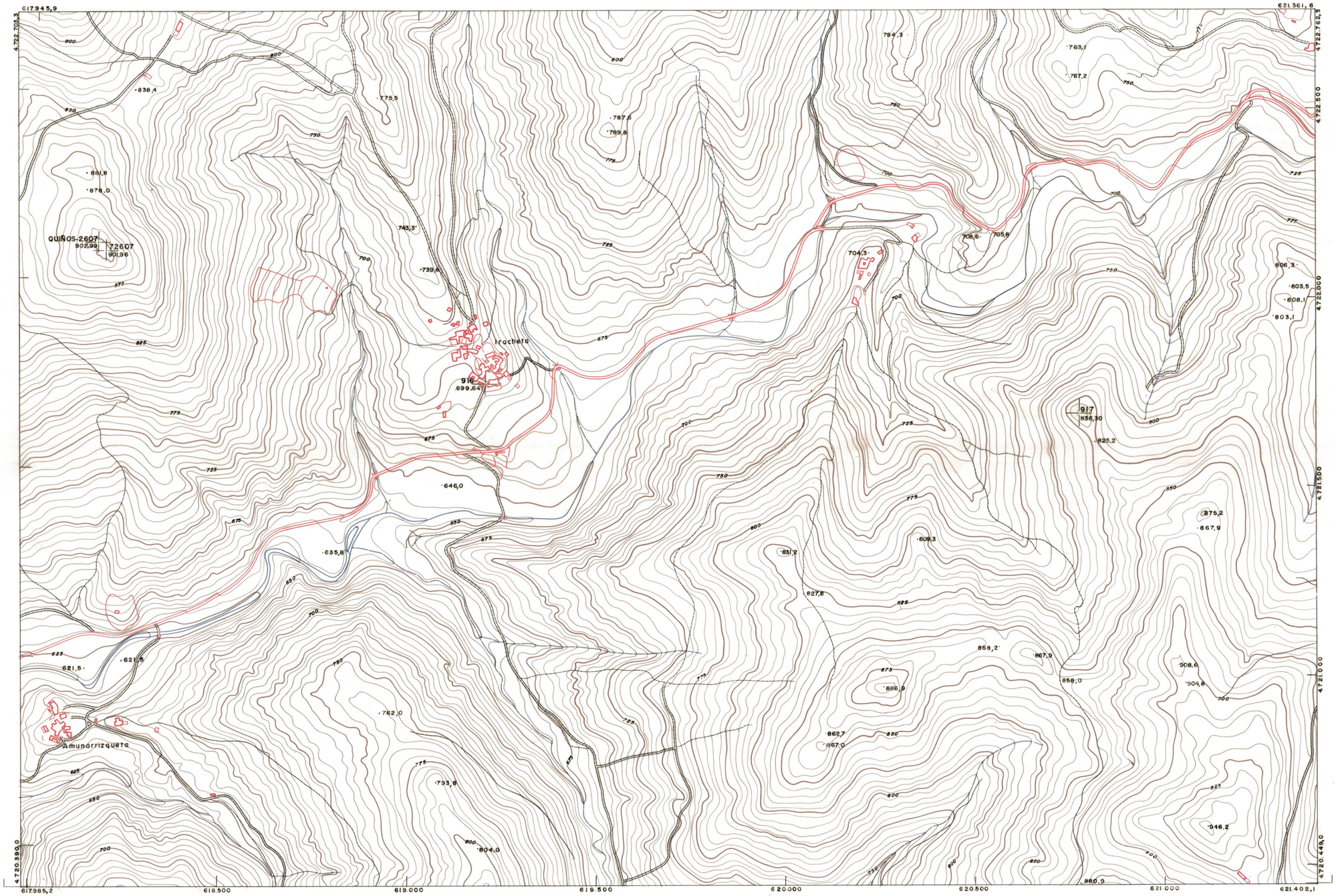

PLANO TOPOGRAFICO DE NAVARRA	Trabajos geodésicos efectuados por el I.G.C. Volado, restituido y dibujado por T.F.A, S.A. Trabajos complementarios y control: Dirección de O. Públicas — S. Cartográfico de Navarra.	Fecha del vuelo 26-9-70
ESCALA 1:5.000 EQUIDISTANCIA 5 M. PROYECCION U.T.M. Altitudes referidas al nivel medio del mar en Alicante		Fecha del plano

173 (2-8)

173 (2-8)

1:5.000

FECHA	COPIAS	FECHA	COPIAS	SALIDA	DESTINO	DEVOLUC	SALIDA	DESTINO	DEVOLUC	SECCION	TAMAÑO

ESTABLECIMIENTOS LINEL APARTADO 68 GIRONA