

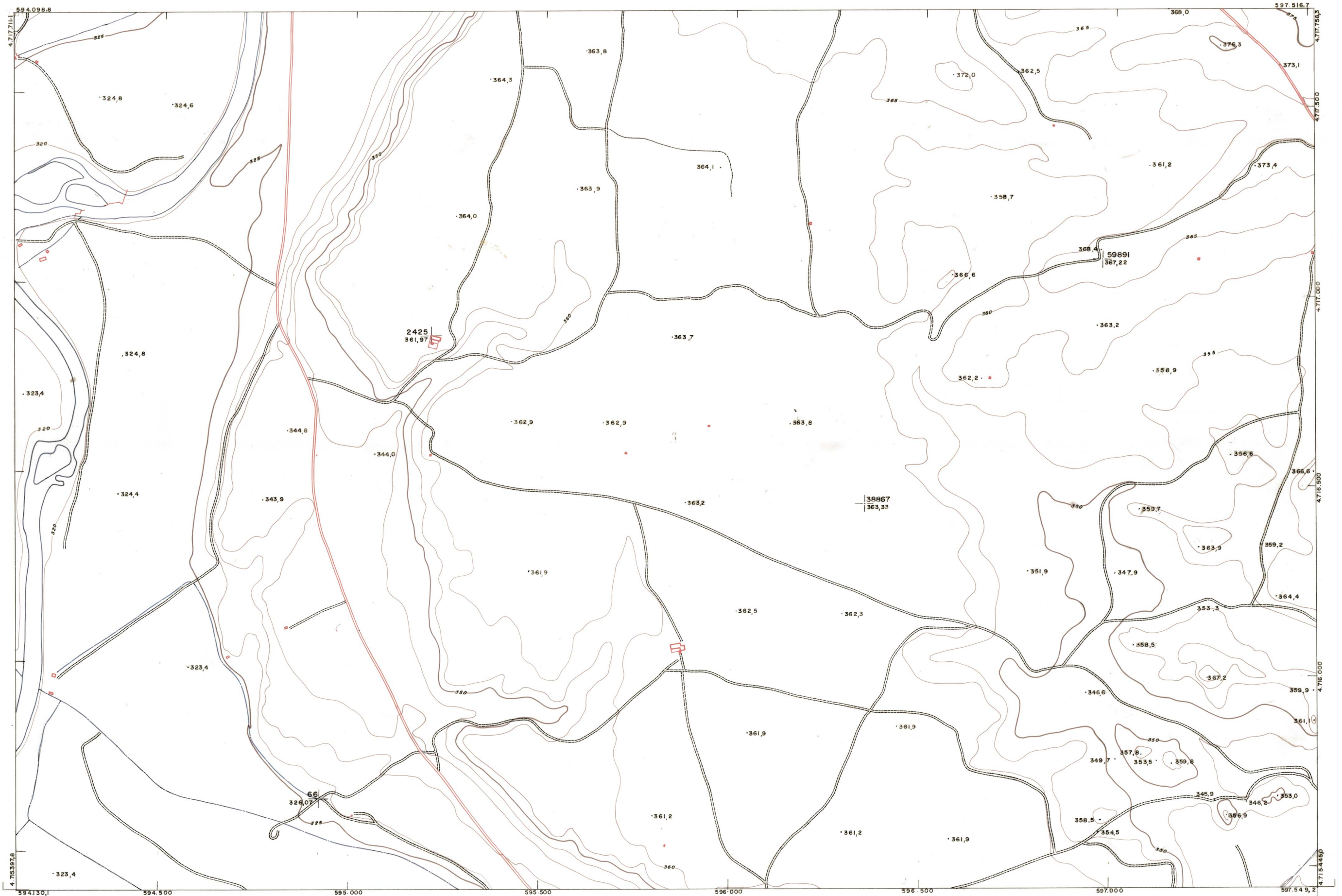

DIPUTACION
FORAL
DE
NAVARRA

1:50.000 1:5.000
173 (4-1)

| | | |
|-----------|-----------|-----------|
| 172 (3-8) | 173 (3-1) | 173 (3-2) |
| 172 (4-8) | 173 (4-1) | 173 (4-2) |
| 172 (5-8) | 173 (5-1) | 173 (5-2) |



| | | | | | | | | | |
|------------------|--|------------|--|------------|--|------------|--|------------|--|
| 1:5.000 | | FECHA | | COPIAS | | FECHA | | COPIAS | |
| | | | | | | | | | |
| 173 (4-1) | | DESTINO | | SALIDA | | DESTINO | | SALIDA | |
| | | | | | | | | | |
| | | DEVOLUCION | | DEVOLUCION | | DEVOLUCION | | DEVOLUCION | |
| | | | | | | | | | |
| | | SECCION | | SECCION | | SECCION | | SECCION | |
| | | | | | | | | | |
| | | TAMANO | | TAMANO | | TAMANO | | TAMANO | |
| | | | | | | | | | |

PLANO TOPOGRAFICO DE NAVARRA
 ESCALA 1:5.000
 EQUIDISTANCIA, 5 M.
 PROYECCION U.T.M.
 Altitudes referidas al nivel medio del mar en Alicante

Trabajos geodésicos efectuados por el I.G.C.
 Volado, restituido y dibujado por T.F.A. S.A.
 Trabajos complementarios y control: Dirección
 de O Públicas - S. Cartográfico de Navarra.

Fecha del vuelo
 26-9-70
 Fecha del plano

173 (4-1)