

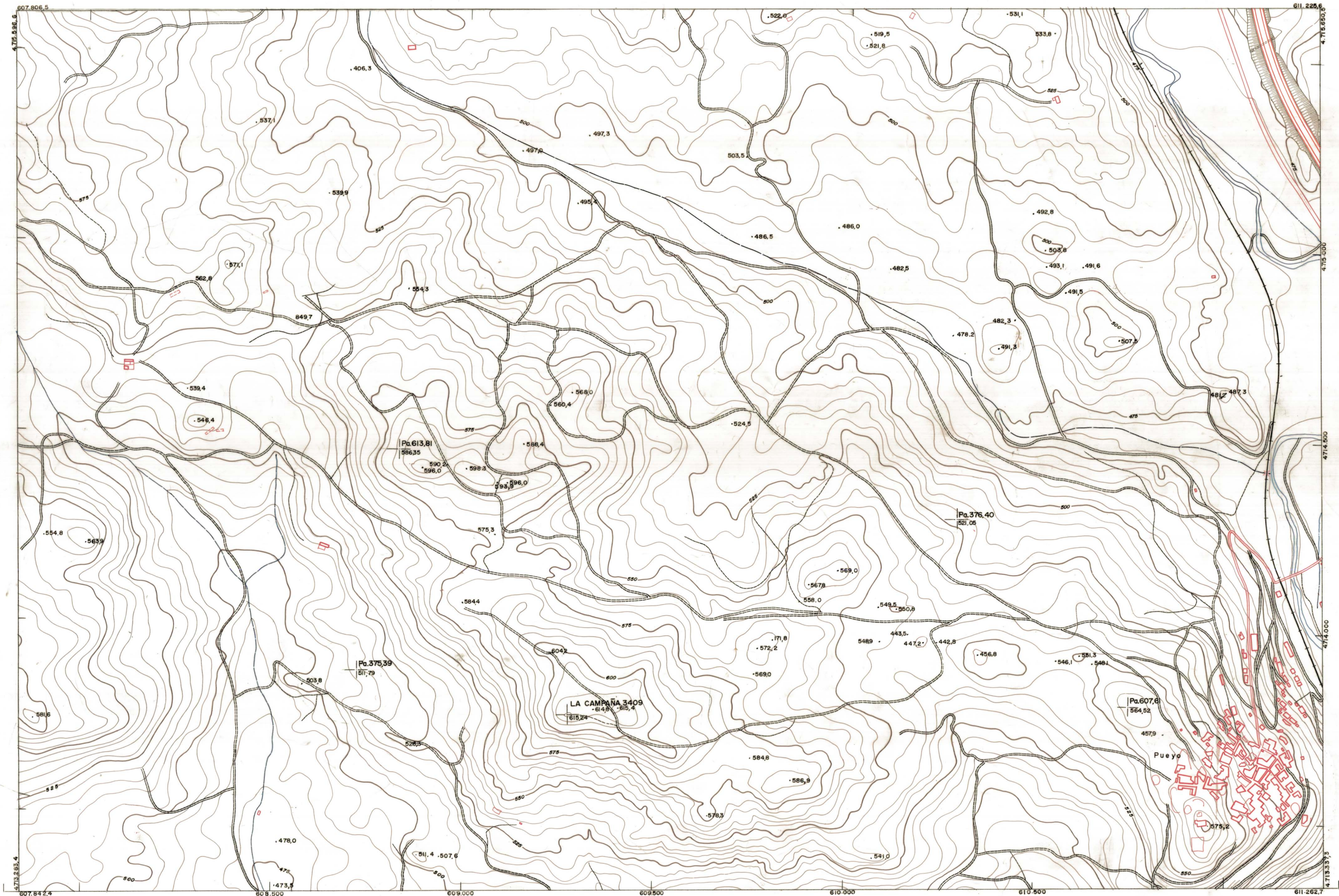

DIPUTACION
FORAL
DE
NAVARRA

| | |
|----------|---------|
| 1:50.000 | 1:5.000 |
| 173 | (5-5) |

| | | |
|----------|----------|----------|
| 173(4-4) | 173(4-5) | 173(4-6) |
| 173(5-4) | 173(5-5) | 173(5-6) |
| 173(6-4) | 173(6-5) | 173(6-6) |



| | | | | | | | | | | | | |
|---------|---------|---------|---------|---------|---------|---------|---------|---------|---------|---------|---------|---------|
| 1:5.000 | FECHA | COPIAS | FECHA | COPIAS | FECHA | COPIAS | FECHA | COPIAS | FECHA | COPIAS | FECHA | COPIAS |
| | DESTINO | DESTINO | DESTINO | DESTINO | DESTINO | DESTINO | DESTINO | DESTINO | DESTINO | DESTINO | DESTINO | DESTINO |
| | DEVOLUC | DEVOLUC | DEVOLUC | DEVOLUC | DEVOLUC | DEVOLUC | DEVOLUC | DEVOLUC | DEVOLUC | DEVOLUC | DEVOLUC | DEVOLUC |
| | SECCION | TAMANO | SECCION | TAMANO | SECCION | TAMANO | SECCION | TAMANO | SECCION | TAMANO | SECCION | TAMANO |

| | | |
|--|---|-----------------|
| PLANO TOPOGRAFICO DE NAVARRA | Trabajos geodésicos efectuados por el I.G.C. | Fecha del vuelo |
| ESCALA 1:5.000 | Volado, restituido y dibujado por T.F.A. S.A. | 26-9-70 |
| EQUIDISTANCIA 5 M. | Trabajos complementarios y control: Dirección | Fecha del plano |
| PROYECCION U.T.M. | de O. Públicos - S. Cartográfico de Navarra. | |
| Altitudes referidas al nivel medio del mar en Alicante | | |

| |
|----------|
| 173(5-5) |
|----------|