

173 (6-4)	173 (6-5)	173 (6-6)
173 (7-4)	173 (7-5)	173 (7-6)
173 (8-4)	173 (8-5)	173 (8-6)

1:50.000 1:5.000  
173 (7-5)

DIPUTACION FORAL DE NAVARRA

1:5.000	ACTUALIZADO 1.982	173 (7-5)	FECHA	COPIAS	FECHA	COPIAS	SALIDA	DISTRIBUCION	DESTINO	DEVOLUCION	SECCION	TAMANO
			FECHA	COPIAS	FECHA	COPIAS	SALIDA	DISTRIBUCION	DESTINO	DEVOLUCION	SECCION	TAMANO

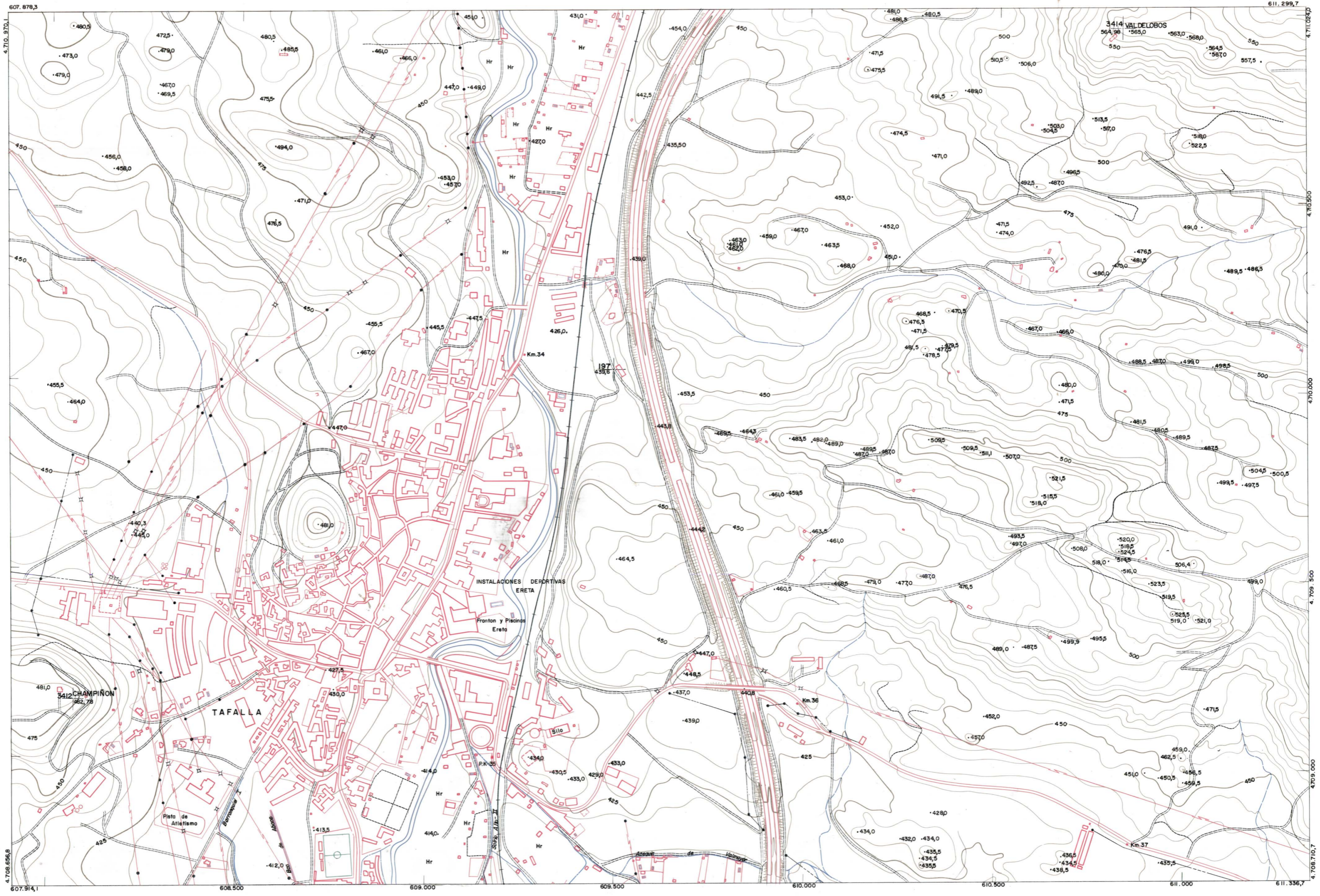

**PLANO TOPOGRAFICO DE NAVARRA**  
 ESCALA 1:5.000  
 EQUIDISTANCIA 5 M  
 PROYECCION U.T.M.  
 Altitudes referidas al nivel medio del mar en Alicante

Trabajos geodésicos efectuados por el I.G.C.  
 Volado, restituido y dibujado por T.F.A., S.A.  
 Trabajos complementarios y control: Dirección de O. Públicas - S. Cartografico de Navarra

Fecha del vuelo 26-9-70  
 Fecha del plano \_\_\_\_\_

173 (7-5)