

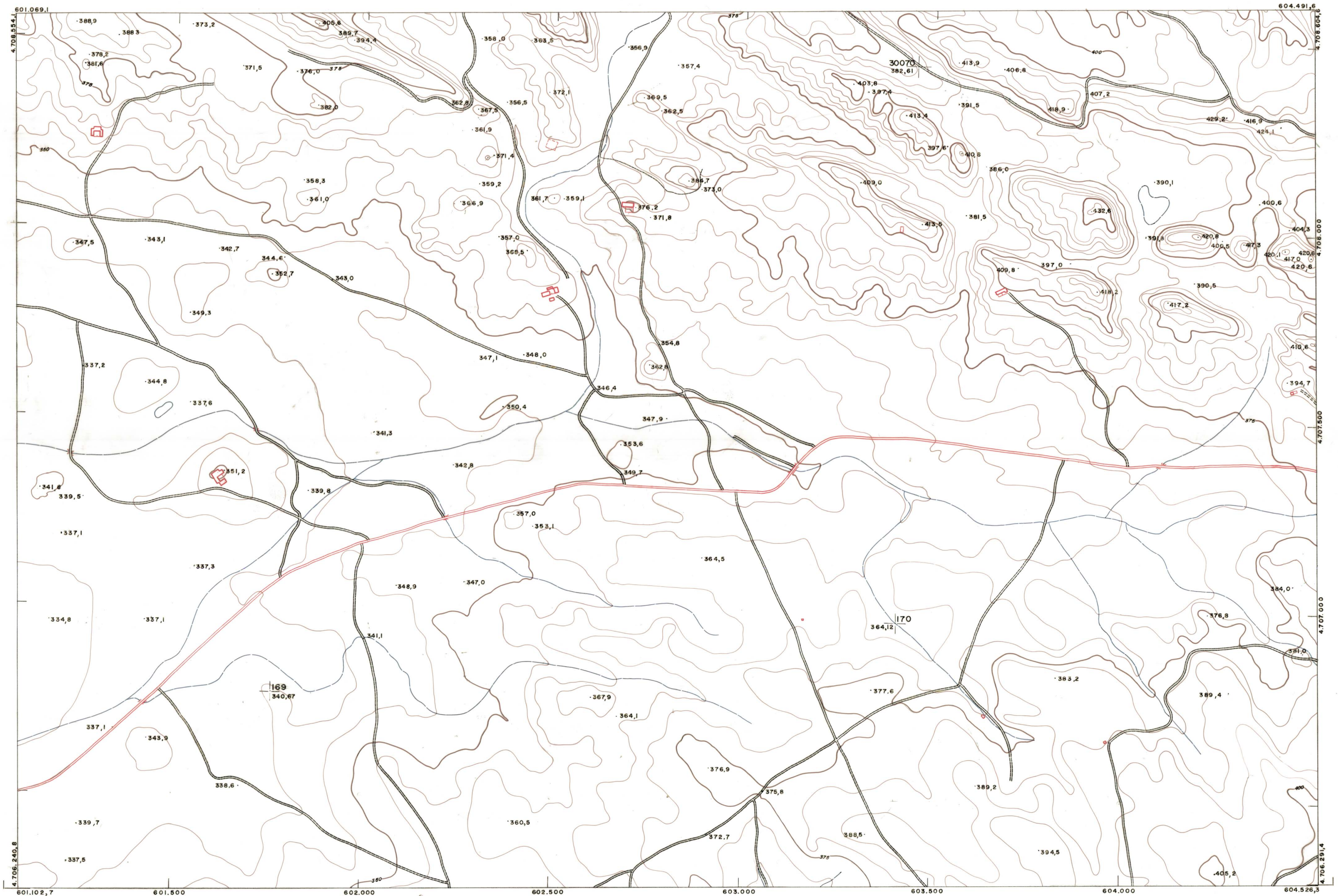

DIPUTACION
FORAL
DE
NAVARRA

1:50.000	1:5.000
173	(8-3)

173(7-2)	173(7-3)	173(7-4)
173(8-2)	173(8-3)	173(8-4)
206(1-2)	206(1-3)	206(1-4)



1:5.000		FECHA	COMPAS	FECHA	COMPAS	SALIDA	DESTINO	DEVOLUCION	SALIDA	DESTINO	DEVOLUCION	SECCION	TAMANO
		FECHA	COMPAS	FECHA	COMPAS	SALIDA	DESTINO	DEVOLUCION	SALIDA	DESTINO	DEVOLUCION	SECCION	TAMANO
ESTABLECIMIENTOS LINEAL APARTADO BI. URDINA													

PLANO TOPOGRAFICO DE NAVARRA		
ESCALA 1:5.000	Trabajos geodésicos efectuados por el I.G.C.	Fecha del vuelo
EQUIDISTANCIA 5 M.	Volado, restituido y dibujado por T.F.A. S.A.	26-9-70
PROYECCION U.T.M.	Trabajos complementarios y control: Dirección	Fecha del plano
Altitudes referidas al nivel medio del mar en Alicante	de O. Públicas - S. Cartográfico de Navarra.	

173 (8-3)