DIPUTACION FORAL DE NAVARRA

1:50.000	1:5.000	LUMBIER
174	(1-6)	

142 (8-5)	142 (8-6)	142 (8-7)
174 (1-5)	174 (1-6)	174 (1-7)
174 (2-5)	174 (2-6)	174 (2-7)

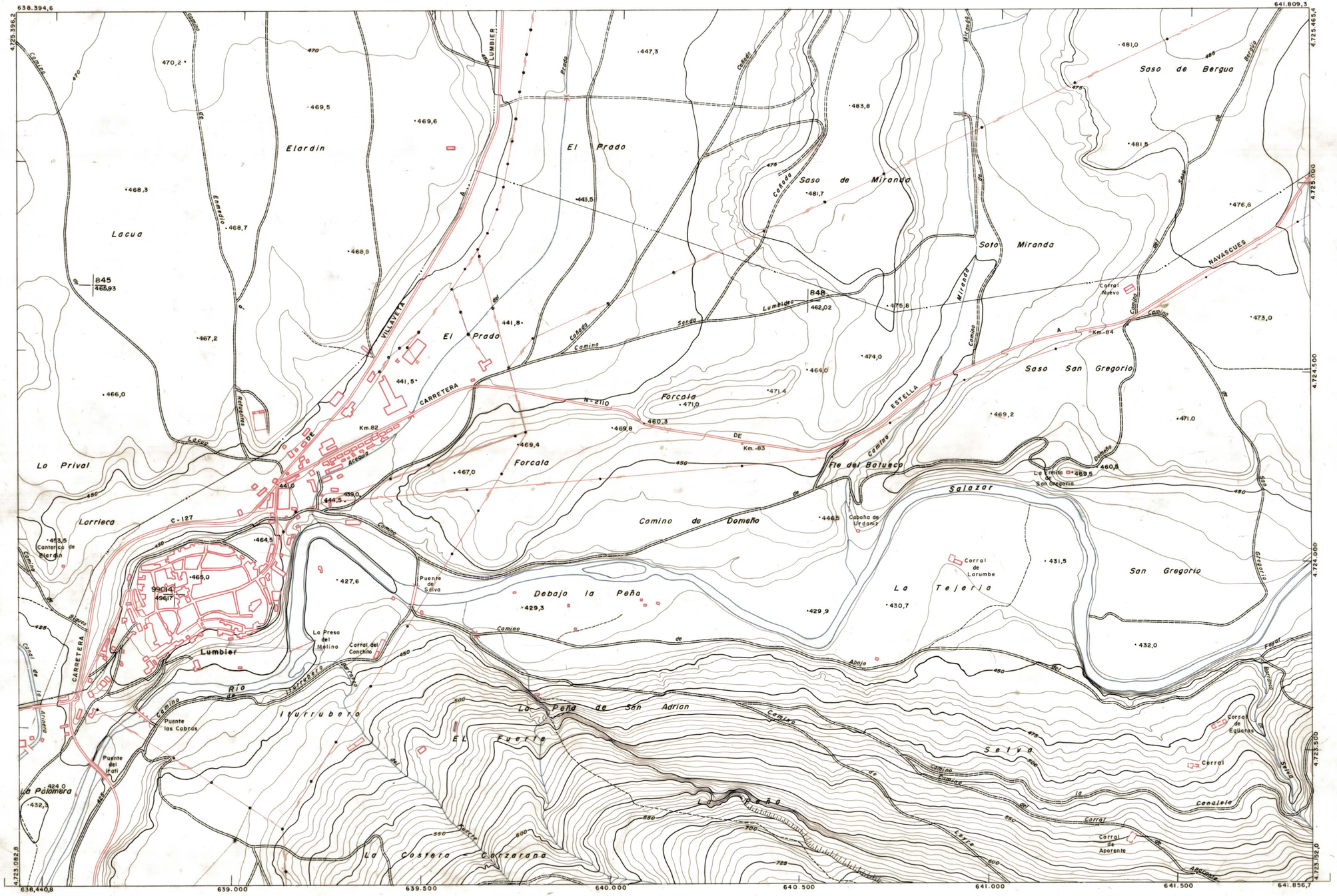

PLANO TOPOGRAFICO DE NAVARRA	Trabajos geodésicos efectuados por el I.G.C.	Fecha del vuelo 26-9-70
ESCALA 1:5.000	Volado, restituido y dibujado por T.F.A, S.A.	Fecha del plano
EQUIDISTANCIA 5 M.	Trabajos complementarios y control: Dirección	
PROYECCION U.T.M.	de O. Públicos — S. Cartográfico de Navarra.	
Altitudes referidas al nivel medio del mar en Alicante		

174 (1 - 6)

1:5.000

174 (1-6)

FECHA	COPIAS	FECHA	COPIAS	SALIDA	DEVOLUC.	DESTINO	SALIDA	DEVOLUC.	DESTINO	SECCION	TAMAÑO

ESTABLECIMIENTOS UNEL. PARTIDAS DE ORDINA