

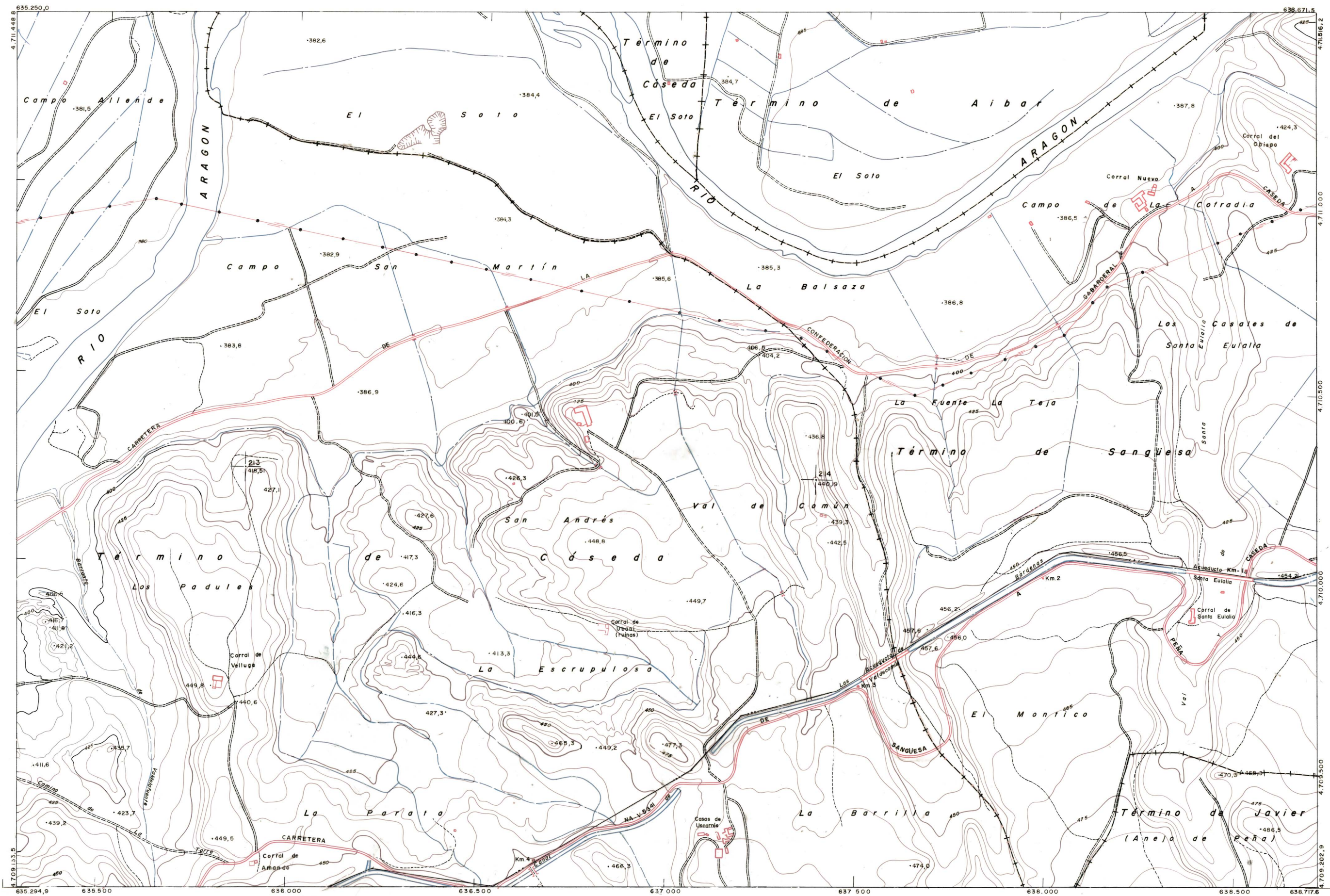

DIPUTACION  
FORAL  
DE  
NAVARRA

|          |         |         |
|----------|---------|---------|
| 1:50.000 | 1:5.000 | EL SOTO |
| 174      | (7-5)   |         |

|          |          |          |
|----------|----------|----------|
| 174(6-4) | 174(6-5) | 174(6-6) |
| 174(7-4) | 174(7-5) | 174(7-6) |
| 174(8-4) | 174(8-5) | 174(8-6) |



**PLANO TOPOGRAFICO DE NAVARRA**  
 ESCALA 1:5.000  
 EQUIDISTANCIA 5 M.  
 PROYECCION U.T.M.  
 Altitudes referidas al nivel medio del mar en Alicante

Trabajos geodésicos efectuados por el I.G.C.  
 Volado, restituído y dibujado por T.F.A. S.A.  
 Trabajos complementarios y control: Dirección  
 de O. Públicos - S. Cartográfico de Navarra.

Fecha del vuelo 26-9-70  
 Fecha del plano

174(7-5)

|          |         |         |         |         |         |         |         |         |         |         |
|----------|---------|---------|---------|---------|---------|---------|---------|---------|---------|---------|
| 1:5.000  | FECHA   | COPIAS  | FECHA   | COPIAS  | FECHA   | COPIAS  | FECHA   | COPIAS  | FECHA   | COPIAS  |
|          | DESTINO | DESTINO | DESTINO | DESTINO | DESTINO | DESTINO | DESTINO | DESTINO | DESTINO | DESTINO |
| 174(7-5) | SECCION | SECCION | SECCION | SECCION | SECCION | SECCION | SECCION | SECCION | SECCION | SECCION |
|          | TAMANO  | TAMANO  | TAMANO  | TAMANO  | TAMANO  | TAMANO  | TAMANO  | TAMANO  | TAMANO  | TAMANO  |

ESTABLECIMIENTOS LINEAL APARTADO 88 BIRDA