

DIPUTACION  
FORAL  
DE  
NAVARRA

1:50.000 1:5.000  
**205 (3-1)**

|          |          |          |
|----------|----------|----------|
| 204(2-8) | 205(2-1) | 205(2-2) |
| 204(3-8) | 205(3-1) | 205(3-2) |
| 204(4-8) | 205(4-1) | 205(4-2) |

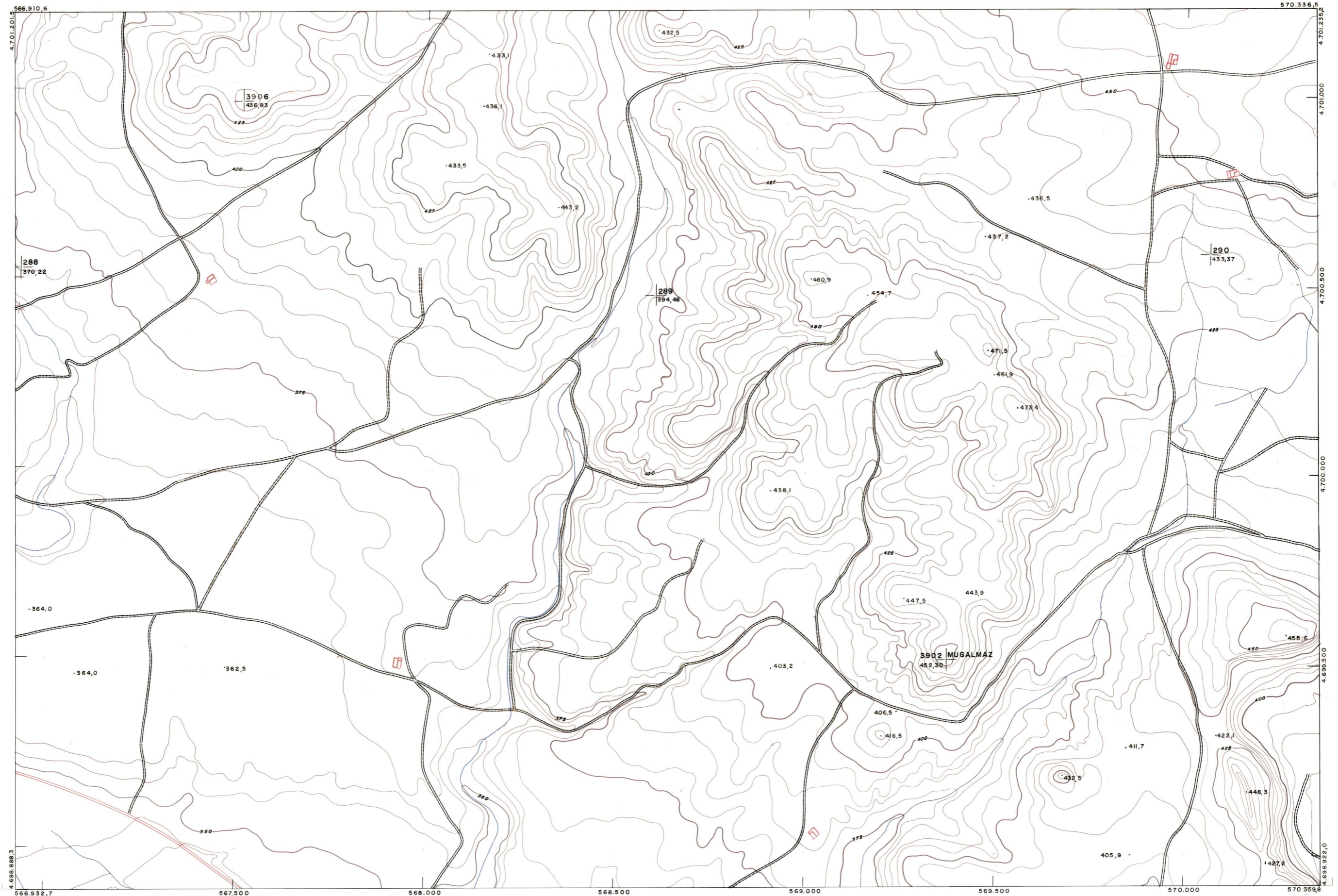

|                 |  |         |  |         |  |         |  |         |  |         |  |         |  |
|-----------------|--|---------|--|---------|--|---------|--|---------|--|---------|--|---------|--|
| <b>1:5.000</b>  |  | FECHA   |  | COPIAS  |  | FECHA   |  | COPIAS  |  | FECHA   |  | COPIAS  |  |
|                 |  | DESTINO |  | SALIDA  |  | DESTINO |  | SALIDA  |  | DESTINO |  | SALIDA  |  |
| <b>205(3-1)</b> |  | SECCION |  | DEVOLUC |  | DESTINO |  | SALIDA  |  | DEVOLUC |  | DESTINO |  |
|                 |  | TAMANO  |  | SECCION |  | DEVOLUC |  | DESTINO |  | SALIDA  |  | DEVOLUC |  |

|  |   |                 |
|--|---|-----------------|
| <b>PLANO TOPOGRAFICO DE NAVARRA</b>                    | Trabajos geodésicos efectuados por el I.G.C.  | Fecha del vuelo |
| ESCALA 1:5.000   | Volado, restituido y dibujado por T.F.A.S.A.  | 26-9-70         |
| EQUIDISTANCIA 5 M.                                     | Trabajos complementarios y control: Dirección | Fecha del plano |
| PROYECCION U.T.M.                                      | de O Púlicas - S Cartográfico de Navarra      |                 |
| Altitudes referidos al nivel medio del mar en Alicante |   |                 |

**205 (3-1)**