

DIPUTACION  
FORAL  
DE  
NAVARRA

1:50.000 1:5.000  
**206 (7-1)**

205(6-8)	206(6-1)	206(6-2)
205(7-8)	206(7-1)	206(7-2)
205(8-8)	206(8-1)	206(8-2)

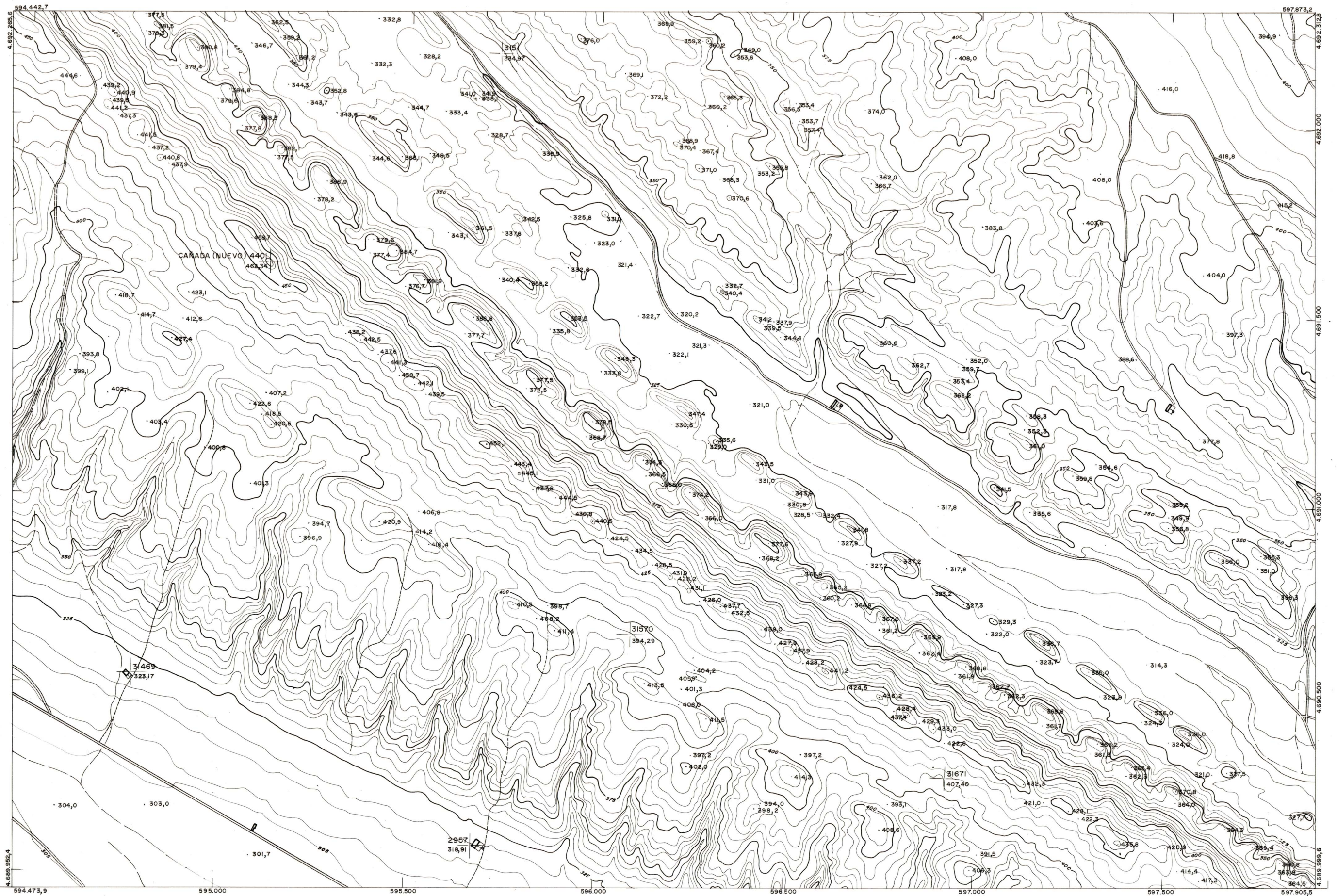

<b>206(7-1)</b>	SECCION	TAMARIT
	DEVIACION	1.967
<b>1:5.000</b>	DESTINO	
	SALIDA	
	DEVIACION	
	DESTINO	
	SALIDA	
	FECHA	
	COMPAÑIA	
	FECHA	
	COMPAÑIA	
	FECHA	

**PLANO TOPOGRAFICO DE NAVARRA**  
 ESCALA 1:5.000  
 EQUIDISTANCIA 5M.  
 PROYECCION U.T.M.  
 Altitudes referidas al nivel medio del mar en Alicante

Trabajos geodésicos efectuados por el I.G.C.  
 Volado, restituido y dibujado por T.F.A. S.A.  
 Trabajos complementarios y control: Dirección  
 de O. Públicas - S. Cartográfico de Navarra.

Fecha del vuelo  
**26 - 9 - 70**  
 Fecha del plano

206 (7-1)