

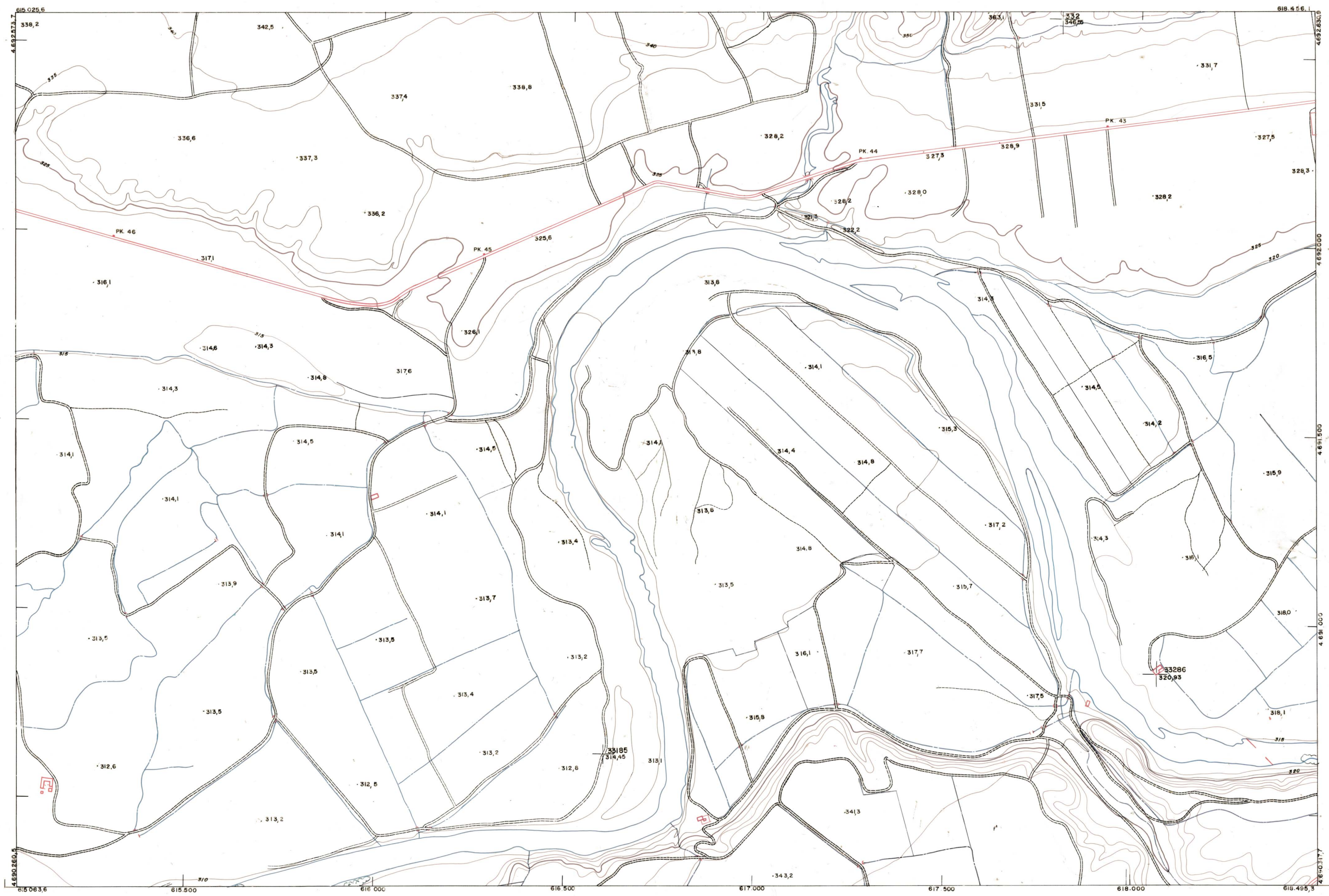

DIPUTACION
FORAL
DE
NAVARRA

1:50.000 1:5.000
206 (7-7)

| | | |
|----------|----------|----------|
| 206(6-6) | 206(6-7) | 206(6-8) |
| 206(7-6) | 206(7-7) | 206(7-8) |
| 206(8-6) | 206(8-7) | 206(8-8) |



| | | | |
|---------|--------|----------|---------|
| 1:5.000 | | 206(7-7) | |
| FECHA | COPIAS | FECHA | COPIAS |
| | | | |
| SAUDA | SAUDA | DESTINO | DESTINO |
| | | | |
| SAUDA | SAUDA | DEVOLUC | DEVOLUC |
| | | | |
| SAUDA | SAUDA | SECCION | SECCION |
| | | | |
| | | TABLA | TABLA |
| | | | |

PLANO TOPOGRAFICO DE NAVARRA
 ESCALA 1:5.000
 EQUIDISTANCIA 5 M
 PROYECCION U.T.M.
 Altitudes referidas al nivel medio del mar en Alicante

Trabajos geodésicos efectuados por el I.G.C.
 Volada, restituido y dibujado por T.F.A. S.A.
 Trabajos complementarios y control: Dirección
 de O. Públicas - S. Cartográfico de Navarra.

Fecha del vuelo 26-9-70
 Fecha del plano

206(7-7)