

DIPUTACION
FORAL
DE
NAVARRA

1:50.000 1:5.000
207 (1-3) LA SIERRA

| | | |
|----------|----------|----------|
| 174(8-2) | 174(8-3) | 174(8-4) |
| 207(1-2) | 207(1-3) | 207(1-4) |
| 207(2-2) | 207(2-3) | 207(2-4) |

| | | |
|----------|------------|--|
| 207(1-3) | TAMANO | |
| | SECCION | |
| 1:5.000 | DEVOLUCION | |
| | DESTINO | |
| | SALIDA | |
| | DEVOLUCION | |
| | DESTINO | |
| | SALIDA | |
| | COPIAS | |
| | FECHA | |
| | COPIAS | |
| | FECHA | |

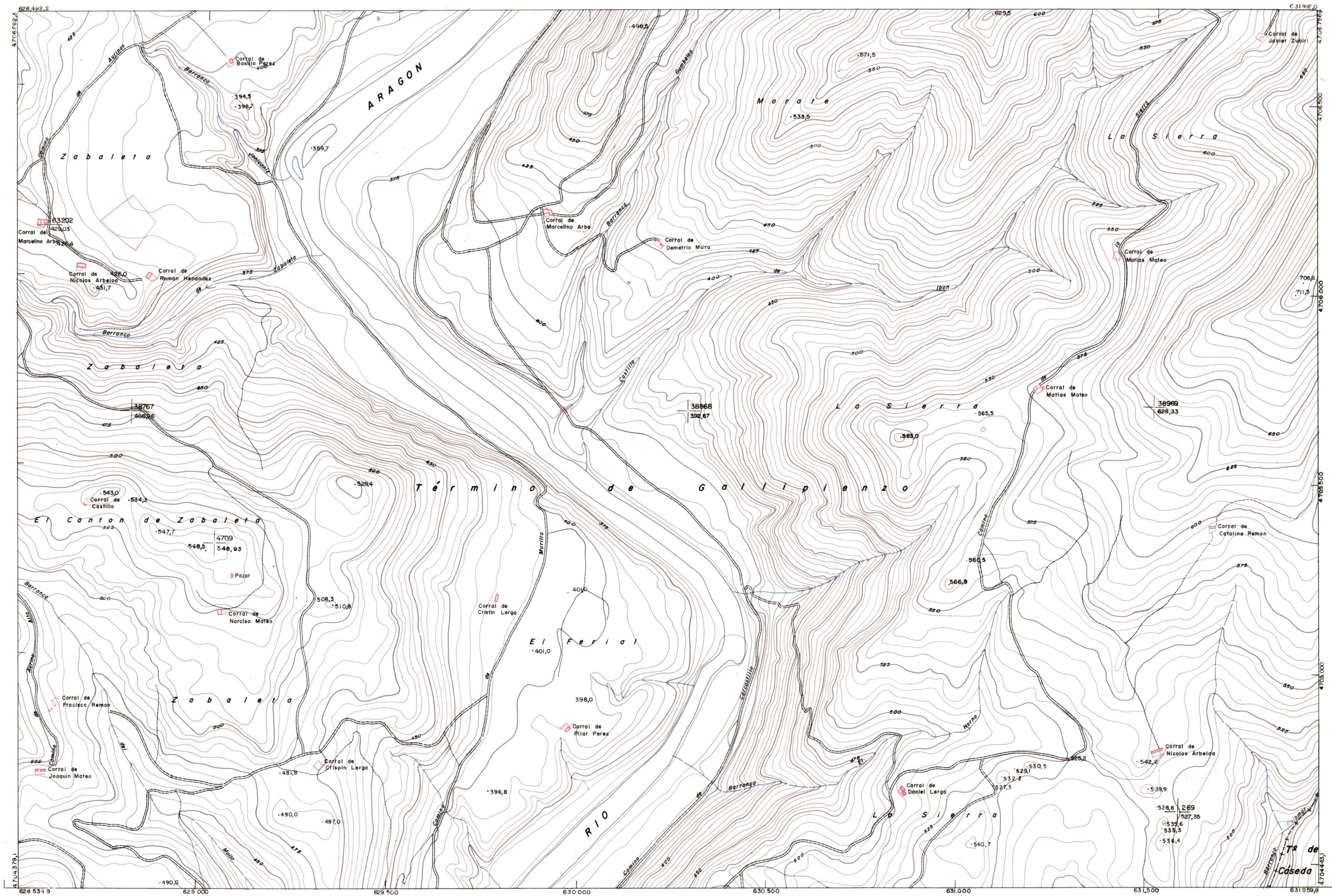

PLANO TOPOGRAFICO DE NAVARRA
 ESCALA 1:5.000
 EQUIDISTANCIA 5 M.
 PROYECCION U.T.M.
 Altitudes referida al nivel medio del mar en Alicante

Trabajos geodésicos efectuados por el I.G.C.
 Volado, restituido y dibujado por T.F.A. S.A.
 Trabajos complementarios y control: Dirección de O. Públicos - S. Cartográfico de Navarra.

Fecha del vuelo 26 - 9 - 70
 Fecha del plano

207(1-3)