

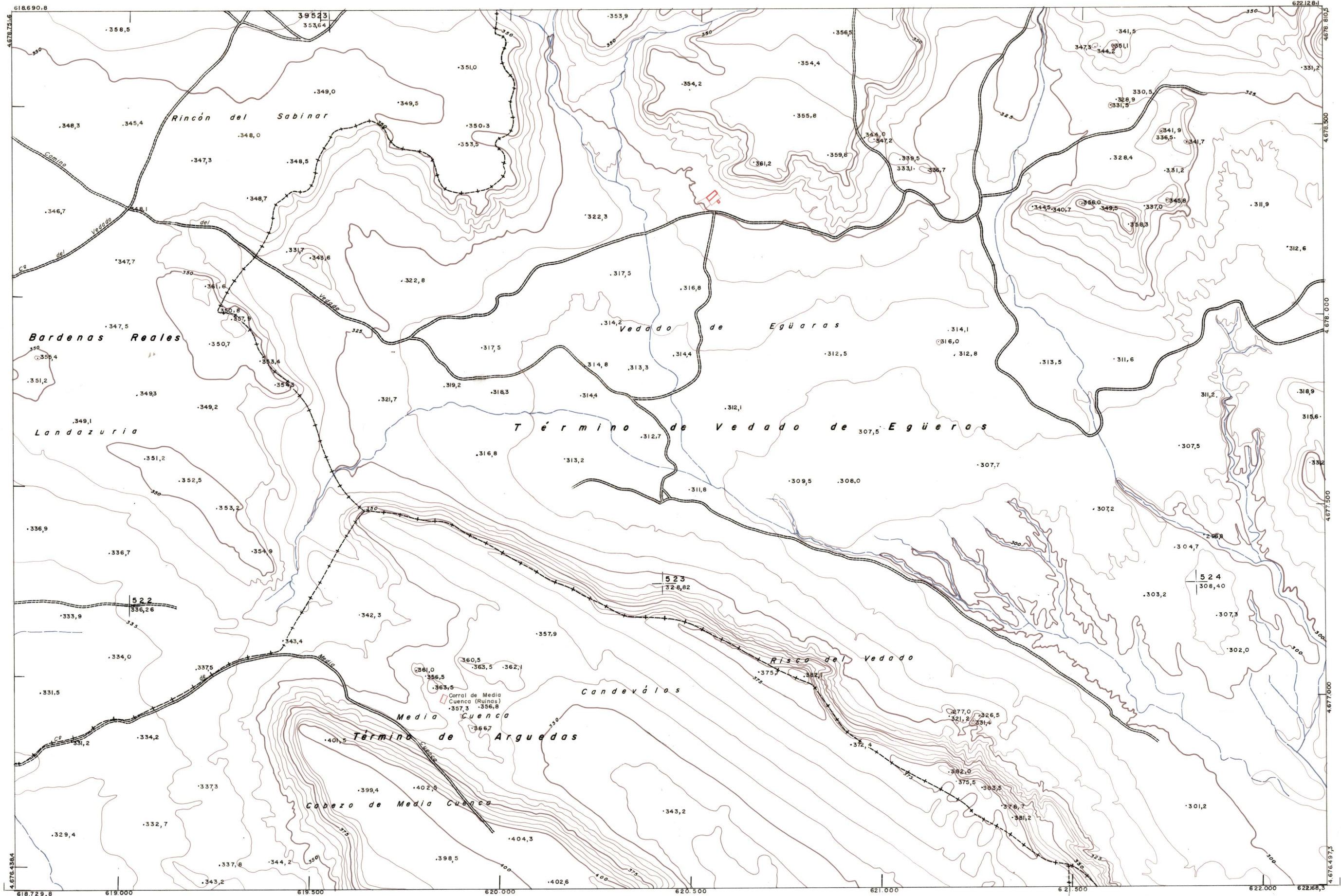

DIPUTACION
FORAL
DE
NAVARRA

1:50.000 1:5.000
244 (5-8) VEDADO DE EGÜARAS

| | | |
|----------|----------|----------|
| 244(4-7) | 244(4-8) | 245(4-1) |
| 244(5-7) | 244(5-8) | 245(5-1) |
| 244(6-7) | 244(6-8) | 245(6-1) |



| | | | | | | | |
|----------|--|--------|--|---------|--|--------------|--|
| 244(5-8) | | TAMPAO | | SECCION | | DEPARTAMENTO | |
| | | FECHA | | FECHA | | FECHA | |
| 1:5.000 | | COPIAS | | COPIAS | | COPIAS | |
| | | FECHA | | FECHA | | FECHA | |

PLANO TOPOGRAFICO DE NAVARRA

ESCALA 1:5.000
EQUIDISTANCIA, 5 M.
PROYECCION U.T.M.
Altitudes referidas al nivel medio del mar en Alicante

Trabajos geodésicos efectuados por el I.G.C.
Volado, restituído y dibujado por T.F.A. S.A.
Trabajos complementarios y control: Dirección
de O. Públicos - S. Cartográfico de Navarra.

Fecha del vuelo
26-9-70

Fecha del plano

244 (5-8)